



FUNDO MUNICIPAL DE AÇÃO SOCIAL

- CENTRO

CNPJ: 18.137.597/0001-86 - CEP: - - SANTALUZ - BA

NOTA DE LIQUIDAÇÃO

PROCESSO ADM: 009-2025

EMPENHO: 288 / 2026

Nº SUB-EMPENHO: 411

Data do Sub-Empenho: 28/04/2026 TIPO DO EMPENHO: Estimativo

FORNECEDOR

Nome: 5416 - GLOBAL MATERIAIS, SERVICOS E MANUTENCAO LTDA Tipo Pessoa: Jurídica
 Endereço: ALAMEDA SALVADOR, 001057 Complemento: EDIF SALVADOR SHOPPING BUSINE
 Bairro: CAMINHO DAS ARVORES Cidade: Estado:
 CNPJ: 23.694.541/0001-62 Insc. Estadual: CPF: RG:
 Conta Corrente: 5884596 Agência: 0008 Banco: 422 - BANCO SAFRA S.A.
 Tipo PIX: Nº PIX:

DOTAÇÃO ORÇAMENTÁRIA

Reduzido: 2024.3339.1500 - ORÇAMENTÁRIO E SUPLEMENTAR Data do Empenho: 01/04/2026

Unidade: 0902 - FUNDO MUNICIPAL DE ASSISTÊNCIA SOCIAL
 Função: 08 - Assistência Social
 Sub-Função: 244 - Assistência Comunitária
 Programa: 007 - PROMOÇÃO DA CIDADANIA E PROTEÇÃO SOCIAL
 Ação: 2.024 - Manutenção do Fundo Municipal de Assistência Social
 Elemento: 3.3.90.39.00 - Outros Serviços Terceiros - Pessoa Jurídica
 Fonte: 1500 - Recursos não Vinculados de Impostos
 Sub-Elemento: 3.3.90.39.16 - MANUTENÇÃO E CONSERVAÇÃO DE BENS IMÓVEIS

Modalidade: Pregão eletrônico	Nº Lic.: 003-2025PE	Saldo Anterior	Valor do Empenho	Saldo Atual
Convênio:	Contrato: 001-2025ARP	165.300,00	76.986,56	88.313,44
Patrimônio: -				

HISTÓRICO

REFERENTE À REGISTRO DE PREÇO PARA EVENTUAL CONTRATAÇÃO DE EMPRESA ESPECIALIZADA PARA, SOB DEMANDA, PRESTAR SERVIÇOS COMUNS DE ENGENHARIA INERENTES À MANUTENÇÃO DO CENTRO DE CONVIVENCIA DO DISTRITO DE PEREIRA, COM FORNECIMENTO DE PEÇAS, MATERIAIS, FERRAMENTAS, EQUIPAMENTOS E MÃO DE OBRA, SEM REGIME DE DEDICAÇÃO EXCLUSIVA, NA FORMA ESTABELECIDADA NO TERMO DE REFERÊNCIA, E NAS PLANILHAS DE SERVIÇOS E INSUMOS DIVERSOS, DESCRITOS NO SISTEMA NACIONAL DE PESQUISA DE CUSTOS E ÍNDICES DA CONSTRUÇÃO CIVIL-SINAPI E NA TABELA ORSE - ORÇAMENTO DE OBRAS DE SERGIPE (BRASIL). LICITAÇÃO 003-2025PE, CONTRATO: 001-2025ARP. OBRA Nº010/2025. BOLETIM DE MEDIÇÃO Nº 03, PERÍODO DE MEDIÇÃO DE 01/04/2026 A 24/04/2026. NFS-e. Nº 20261043.

Movimentação Empenho

Saldo Anterior	Sub-Empenho	Saldo Atual
76.986,56	76.986,56	0,00

Data do Empenho: 01/04/2026

Data de Liquidação: 28/04/2026

RETENÇÕES

Código	Descrição	Valor
2.1.8.8.1.01.02.00.00.004	CONTRIBUIÇÃO AO RGPS - Fonte 1500 INSS	1.347,26
2.1.8.8.1.01.04.00.00.004	IRRF - Fonte 1500	923,84
2.1.8.8.1.01.08.00.00.004	ISS - Fonte 1500	1.924,66
## Setenta e dois mil e setecentos e noventa reais e oitenta centavos ##		Valor Retido
		4.195,76
		Valor Liquidado
		72.790,80

DOCUMENTOS COMPROBATÓRIOS

NOTA FISCAL	Data Emissão	Número	Série	Sub-Série	Data Validade	Valor R\$
	27/04/2026	20261043	U			76.986,56
Quantidade: 1						Total: 76.986,56

DESDOBRAMENTOS (PCASP)

Código	Descrição	Valor R\$
33231990	LIQUIDAÇÃO OUTROS SERVIÇOS DE TERCEIROS - PESSOA JURÍDICA	76.986,56

Declaro que os materiais foram recebidos e/ou serviços prestados em 28/04/2026.

MARIANE DE SOUSA BARBOSA
 Secretário(a) de Assist. Social
 CPF: 880.456.415-68

Declaro que a despesa relativa a nota de empenho supra está liquidada em 28/04/2026, podendo efetuar o pagamento.

NAIARA DA CUNHA CARMO
 Contador(a)
 Matrícula: 6408

4272232

DOCUMENTAÇÃO CONFERIDA
 EM 28/04/2026
 CARLOS ANTÔNIO DA SILVA FILHO
 CONTROLADOR INTERNO
 PORTARIA 012/2026





FUNDO MUNICIPAL DE AÇÃO SOCIAL

- CENTRO

CNPJ: 18.137.597/0001-86 - CEP: . . - SANTALUZ - BA

NOTA DE SUB-EMPENHO

PROCESSO ADM: 009-2025

EMPENHO: 288 / 2026 Nº SUB-EMPENHO: 411 Data do Sub-Empenho: 28/04/2026 TIPO DO EMPENHO: Estimativo

FORNECEDOR

Nome: 5416 - GLOBAL MATERIAIS, SERVICOS E MANUTENCAO LTDA Tipo Pessoa: Jurídica
 Endereço: ALAMEDA SALVADOR, 001057 Complemento: EDIF SALVADOR SHOPPING BUSINE
 Bairro: CAMINHO DAS ARVORES Cidade: Estado:
 CNPJ: 23.694.541/0001-62 Insc. Estadual: CPF: RG:
 Conta Corrente: 5884596 Agência: 0008 Banco: 422 - BANCO SAFRA S.A.
 Tipo PIX: Nº PIX:

DOTAÇÃO ORÇAMENTÁRIA

Reduzido: 2024.3339.1500 - ORÇAMENTÁRIO E SUPLEMENTAR Data do Empenho: 01/04/2026

Unidade: 0902 - FUNDO MUNICIPAL DE ASSISTÊNCIA SOCIAL
 Função: 08 - Assistência Social
 Sub-Função: 244 - Assistência Comunitária
 Programa: 007 - PROMOÇÃO DA CIDADANIA E PROTEÇÃO SOCIAL
 Ação: 2.024 - Manutenção do Fundo Municipal de Assistência Social
 Elemento: 3.3.90.39.00 - Outros Serviços Terceiros - Pessoa Jurídica
 Fonte: 1500 - Recursos não Vinculados de Impostos
 Sub-Elemento: 3.3.90.39.16 - MANUTENÇÃO E CONSERVAÇÃO DE BENS IMÓVEIS

Modalidade: Pregão eletrônico	Nº Lic.: 003-2025PE	Saldo Anterior	Valor do Empenho	Saldo Atual
Convênio:	Contrato: 001-2025ARP	165.300,00	76.986,56	88.313,44
Patrimônio: -				

HISTÓRICO

EMPENHO REFERENTE À REGISTRO DE PREÇO PARA EVENTUAL CONTRATAÇÃO DE EMPRESA ESPECIALIZADA PARA, SOB DEMANDA, PRESTAR SERVIÇOS COMUNS DE ENGENHARIA INERENTES À MANUTENÇÃO DOS PRÉDIOS PÚBLICOS, COM FORNECIMENTO DE PEÇAS, MATERIAIS, FERRAMENTAS, EQUIPAMENTOS E MÃO DE OBRA, SEM REGIME DE DEDICAÇÃO EXCLUSIVA, NA FORMA ESTABELECIDADA NO TERMO DE REFERÊNCIA, E NAS PLANILHAS DE SERVIÇOS E INSUMOS DIVERSOS, DESCRITOS NO SISTEMA NACIONAL DE PESQUISA DE CUSTOS E ÍNDICES DA CONSTRUÇÃO CIVIL-SINAPI E NA TABELA ORSE - ORÇAMENTO DE OBRAS DE SERGIPE (BRASIL). LICITAÇÃO 003-2025PE. CONTRATO: 001-2025ARP.

Movimentação Empenho

Saldo Anterior	Sub-Empenho	Saldo Atual
76.986,56	76.986,56	0,00

Nº Ordem	Especificação (Item)	Unidade	Quant.	Valor Unitário	Valor Total
1	14 - PRESTAÇÃO DE SERVIÇO	SRV	1	76.986,56	76.986,56

Setenta e seis mil e novecentos e oitenta e seis reais e cinquenta e seis centavos

76.986,56

Autorizo o empenho da despesa supra mencionada em 28/04/2026.

MARIANE DE SOUSA BARBOSA
Secretário(a) de Assist. Social
CPF: 880.456.415-68

Declaro que a importância supra foi deduzida do crédito próprio em 28/04/2026

NAIARA DA CUNHA CARMO
Contador(a)
Matrícula: 6408

4272232





PREFEITURA MUNICIPAL DE SANTALUZ

Av. Getúlio Vargas - Centro Administrativo Cep: 48.880-000 - Santaluz-BA.
Telefone: 75 3265-2843 www.santaluz.ba.gov.br



Santaluz, 28/04/2026

A empresa:

GLOBAL CONSTRUÇÕES SERVIÇOS E MANUTENÇÕES LTDA; CNPJ: 23.694.541/0001-62.

Endereço:

AV. Santos Dumont, 1883, andar 3 Sala 305, - LAURO DE FREITAS -BA CEP 42702-400

ORIENTAÇÕES PARA EMPENHO
FONTE DE PAGAMENTO:
SECRETÁRIA MUNICIPAL DE ASSISTENCIA SOCIAL <input checked="" type="checkbox"/>
AÇÃO:
CEFEM <input type="checkbox"/>
RECURSO PRÓPRIO <input checked="" type="checkbox"/>
HISTÓRICO:
MANUTENÇÃO DO CENTRO DE CONVIVENCIA DO DISTRITO DO PEREIRA-SANTALUZ-BA
Processo Licitatório: PREGÃO ELETRONICO Nº 003/2025
Contrato: 001/2025 Processo administrativo: 009-2025 Nº da obra: 010/2025
Nº da Nota Fiscal (Matricula): 20261043 VALOR DA NOTA: R\$ 76.986,56 PERIODO DA MEDIÇÃO: 01/04/2026 a 24/04/2026 DOCUMENTOS EM ANEXO. RELATÓRIO FOTOGRAFICO, CERTIDÕES, NOTA FISCA, BM 01 RDO, RELATORIO DA GFIP CP 3, DCTFWEB CP 3.
CONTA: AGÊNCIA 0008 C/C:588459-6 BANCO SAFRA

Atenciosamente,

Antônio Carlos M. da S. Nascimento
Gestor de Contratos - SEINFRA
CREA/BA 052742940-8

Fiscal de contratos



**PREFEITURA MUNICIPAL DE LAURO DE FREITAS**

Secretaria da Fazenda

Coordenação Tributária

Nota Fiscal de Serviços Eletrônica - NFS-e

Número da Nota

20261043

Data e Hora de Emissão

27/04/2026 11:02:50

Código de Verificação

E8509B040

A autenticidade desta Nota Fiscal de Serviços Eletrônica, poderá ser confirmada na página da PREFEITURA MUNICIPAL DE LAURO DE FREITAS na Internet, no endereço <http://www.laurodefreitas.ba.gov.br> ou através da leitura do QR Code.**PRESTADOR DE SERVIÇOS**

CPF/CNPJ: 23.694.541/0001-62

Inscrição Estadual

Inscrição 0010045273

Nome/Razão GLOBAL CONSTRUÇÕES SERVIÇOS E MANUTENÇÕES LTDA

Endereço: AVENIDA SANTOS DUMONT, 1883, ANDAR 3 SALA 305

Bairro: Centro

Município: LAURO DE FREITAS

UF: BA

CEP: 42702-400

Email: RODRIGO_DDD91@HOTMAIL.COM

TOMADOR DE SERVIÇOS

CPF/CNPJ/CRI: 13.807.870/0001-19

Inscrição

Inscrição Estadual:

Nome/Razão MUNICÍPIO DE SANTALUZ

Endereço: praça coronel josé leitão, 06

Bairro: CENTRO

Município: SANTALUZ

UF: BA

CEP: 48880-000

Email:

LOCAL DA PRESTAÇÃO DO(S) SERVIÇO(S): Santaluz - BA

DISCRIMINAÇÃO DOS SERVIÇOS

OBRA MANUTENCAO DO CENTRO DE CONVIVENCIA DO DISTRITO DO PEREIRA - SANTALUZ BAHIA, CONFORME ATA N 001 - 2025 N DO PROCESSO ADMINISTRATIVO 0092025 N DA OS 0102025 N DA ATA 0012025 BM 03 PERIODO DA MEDICAO 01042026 A 24042026 VALOR TOTAL R\$ 76.986,56 VL MAO DE OBRA 50% R\$ 38.493,28 VALOR DE MATERIAL 50% R\$ 38.493,28 BC DE INSS R\$ 38.493,28 x 3,5% R\$ 1.347,26 BC DE ISS R\$ 38.493,28 x 2,50% R\$ 962,33 VALOR LIQUIDO R\$ 74.676,97 DADOS BANCARIOS BANCO SAFRA - AG 0008 CC 5884596

DECLARO PARA OS DEVIDOS FINS QUE:

O(s) Serviço(s) foi(ram) prestado(s)

O(s) Material(is) foi(ram) recebido(s)

A(s) Obra(s) foi(ram) efetuada(s)

EM 27/04/2026

Antonio Carlos M. da S. Nascimento
Gestor de Contratos - SEINFRA
CREA/BA 052242940-8

VALOR TOTAL DA NOTA FISCAL : R\$ 76.986,56

ATIVIDADE

0004299599 - Outras Obras De Engenharia Civil Não Especific

ITEM DA LISTA DE SERVIÇOS: (Lei Municipal 1572/2015)

070201 - Execução, por administração, de obras de construção civil, hidráulica ou elétrica e de outras obras semelhantes, inclusive sondagem, perfuração de poços, escavação, drenagem e irrigação, terraplanagem,

Valor Total Deduções (R\$)	Base de Cálculo (R\$)	Alíquota (%)	Valor do ISS (R\$)	ISSQN Retido (R\$)
38.493,28	38.493,28	2,50	962,33	Sim

RETENÇÃO DE IMPOSTOS

PIS (R\$)	COFINS (R\$)	INSS (R\$)	IRRF (R\$):	CSLL (R\$):	OUTRAS RETENÇÕES (R\$):
0,00	0,00	1.347,26	0,00	0,00	0,00

VALOR LÍQUIDO DA NOTA FISCAL : R\$ 74.676,97

INFORMAÇÕES COMPLEMENTARES

Competência: 04/2026 - Tributado fora do Município de Lauro de Freitas - Retido

NBS: 101029000 - Serviços de construção de obras de engenharia civil não classificados em subposições anteriores

Benefício Municipal: -

Autentique
Via QR Code

Percentual de Total da Dedução: 50,0%



I.R.R.F

Nº DAM: 618892	CONTRIBUINTE 31124 - GLOBAL CONSTRUCOES SERVICOS E MANUTENCOES	INSCRIÇÃO: 31124	
TIPO / NOME LOGRADOURO: AV SANTOS DUMONT			NÚMERO: 1883
COMPLEMENTO: ANDAR 3 SALA 305	BAIRRO: CENTRO	MUNICÍPIO: LAURO DE FREITAS	UF: BA
DOCUMENTOS			
C.P.F.:	R.G.:	ORGÃO	C.N.P.J.: 23.694.541/0001-62
DESCRIÇÃO DA ATIVIDADE			
CÓDIGO ATIV: 433	ESPECIFICAÇÃO: I.R.R.F		
COMPOSIÇÃO DO TRIBUTO			
Base Cálculo:	Quantidade/Alíquota (%) 1,000	Valor UFPM: 1,000	Valor R\$ Taxa Expediente R\$: Valor Total R\$: 923,84
DADOS PARA PAGAMENTO			
DATA LANÇAMENTO: 29/04/2026	PARCELA: 1/1	EXERCÍCIO 2026	DATA EMISSÃO: 29/04/2026 04:19:45 DATA DE VENCIMENTO: 29/05/2026
Composição do Imposto/Lançamentos			
Valor do Tributo:	Vir. Devido sem Desconto (VD):	923,84	(=) VALOR DEVIDO - R\$ 923,84
Taxa de Expediente:	Vir. do Desconto:	0,00	
Valor de Base Cálculo:	Vir. Devido com Desconto	923,84	(-) VALOR DO DESCONTO - R\$
			(+) CORREÇÃO MONETÁRIA - R\$
			(+) MULTA DE MORA - R\$
			(+) JUROS DE MORA - R\$
			(=) VALOR A PAGAR - R\$ 923,84
INSTRUÇÕES: NFS-e Nº 20261043 - DATA DE EMISSÃO: 27-04-2026			



Operador: Daniele Nicodemos Da Silva



8174000009 . 4

23843906202 . 3

60529010100 . 1

00061889207 . 9

AUTENTICAÇÃO MECÂNICA

VIA CONTRIBUINTE

DESTAQUE AQUI

VÁLIDO SOMENTE SE AUTENTICADO MECANICAMENTE POR BANCO AUTORIZADO



8174000009 . 4

23843906202 . 3

60529010100 . 1

00061889207 . 9

ATENÇÃO: NÃO AMASSE, NÃO DOBRE, NÃO PERFURE



I.R.R.F

PARCELA: 1/1	Nº DAM: 618892	EXERCÍCIO 2026	DATA EMISSÃO: 29/04/2026 04:19:45	DATA VENCIMENTO: 29/05/2026
INSCRIÇÃO: 31124			(=) VALOR DEVIDO - R\$	923,84
GLOBAL CONSTRUCOES SERVICOS E			(=) VALOR A PAGAR - R\$	923,84





PREFEITURA MUNICIPAL DE SANTA LUZ
PRAÇA DO TANQUE GRANDE
13.807.870/0001-19

DOCUMENTO DE ARRECAÇÃO MUNICIPAL - DAM

ISSQN Terceiros

Nº DAM: 618894	CONTRIBUINTE 31124 - GLOBAL CONSTRUCOES SERVICOS E MANUTENCOES LTDA		INSCRIÇÃO:	
TIPO / NOME LOGRADOURO: SANTOS DUMONT			NÚMERO: 1883	
COMPLEMENTO: ANDAR 3 SALA 305	BAIRRO: CENTRO	MUNICÍPIO: LAURO DE FREITAS	UF: BA	
DOCUMENTOS				
C.N.P.J. / CPF: 23.694.541/0001-62	R.G.:	ORGÃO		
TOMADOR				
CONTRIBUINTE TOMADOR: FUNDO MUNICIPAL DE AÇÃO SOCIAL		C.N.P.J. / CPF: 18.137.597/0001-86		
COMPOSIÇÃO DO TRIBUTO				
Base Cálculo: 38.493,28	Aliquota (%): 5,000	Valor R\$: 1.924,66	Taxa Expediente R\$:	Valor Total R\$: 1.924,66
DADOS PARA PAGAMENTO				
DATA LANÇAMENTO: 29/04/2026	MÊS REFERÊNCIA: Abril	EXERCÍCIO: 2026	DATA EMISSÃO: 29/04/2026 04:28:25	DATA DE VENCIMENTO: 29/05/2026
INSTRUÇÕES: NFS-e Nº 20261043 - DATA DE EMISSÃO: 27-04-2026			(=) VALOR DEVIDO - R\$	1.924,66
			(-) VALOR DO DESCONTO - R\$	
			(+) CORREÇÃO MONETÁRIA - R\$	
			(+) MULTA DE MORA - R\$	
			(+) JUROS DE MORA - R\$	
Vencimento original: 29/05/2026			(=) VALOR A PAGAR - R\$	1.924,66



Operador: Daniele Nicodemos Da Silva



8176000019 . 1 24663906202 . 4 60529011200 . 8 00061889412 . 5

AUTENTICAÇÃO MECÂNICA

VIA CONTRIBUINTE

DESTAQUE AQUI VÁLIDO SOMENTE SE AUTENTICADO MECANICAMENTE POR BANCO AUTORIZADO



8176000019 . 1 24663906202 . 4 60529011200 . 8 00061889412 . 5

ATENÇÃO: NÃO AMASSE, NÃO DOBRE, NÃO PERFURE



PREFEITURA MUNICIPAL DE SANTA LUZ
13.807.870/0001-19
PRAÇA DO TANQUE GRANDE

DOCUMENTO DE ARRECAÇÃO MUNICIPAL - DAM

ISSQN Terceiros



MÊS REFERÊNCIA: Abril	Nº DAM: 618894	EXERCÍCIO: 2026	DATA: 29/04/2026 04:28:25	DATA VENCIMENTO: 29/05/2026
INSCRIÇÃO			(=) VALOR DEVIDO - R\$	1.924,66
GLOBAL CONSTRUCOES SERVICOS E			(=) VALOR A PAGAR - R\$	1.924,66





Obra

OBRA DE MANUTENÇÃO DO CENTRO DE CONVIVÊNCIA DO DISTRITO DO PEREIRA - SANTALUZ - BAHIA

Bancos

SINAPI - 12/2024 - Bahia
ORSE - 12/2024 - Sergipe

B.D.I.

22,0%

Período:

01/04/2026 À 24/04/2026

Ata:

001/2025

Início da Obra : Processo ADM: N° da O.S:

08/04/2025 009/2025 010/2025

Medição do Período:

R\$ 76.986,56

Orçamento Sintético

Item	Código	Banco	Descrição	Und	Quant.	Valor Unit	Valor Unit com BDI	TOTAL C/ DESCONTO (25%)	MEDIÇÃO 03		ACUMULADO		SALDO	%
									QUANT.	PREÇO TOTAL	QUANT.	PREÇO TOTAL		
1			SERVIÇOS PRELIMINARES				447,17	R\$ 22.104,89						
1.1	99805	SINAPI	LIMPEZA DE PISO CERÂMICO OU COM PEDRAS RÚSTICAS UTILIZANDO ÁCIDO MURIÁTICO. AF_04/2019	m²	247	12,15	14,82	R\$ 2.745,41		R\$ 0,00	247,00	R\$ 2.745,41	R\$ 0,00	0%
1.2	4859	ORSE	Remoção de fechadura	un	12	5,66	6,90	R\$ 62,10		R\$ 0,00	12,00	R\$ 62,10	0,00	0%
1.3	31	ORSE	Remoção de esquadria de madeira, com ou sem batente	m²	8	15,74	19,20	R\$ 115,20		R\$ 0,00	8,00	R\$ 115,20	0,00	0%
1.6	97644	SINAPI	REMOÇÃO DE PORTAS, DE FORMA MANUAL, SEM REAPROVEITAMENTO. AF_09/2023	m²	4	10,64	12,98	R\$ 38,94		R\$ 0,00	4,00	R\$ 38,94	0,00	0%
1.7	97665	SINAPI	REMOÇÃO DE LUMINÁRIAS, DE FORMA MANUAL, SEM REAPROVEITAMENTO. AF_09/2023	UN	21	2,01	2,45	R\$ 38,59		R\$ 0,00	21,00	R\$ 38,59	0,00	0%
1.8	97663	SINAPI	REMOÇÃO DE LOUÇAS, DE FORMA MANUAL, SEM REAPROVEITAMENTO. AF_09/2023	UN	3	14,07	17,16	R\$ 38,61		R\$ 0,00	3,00	R\$ 38,61	0,00	0%
1.9	7725	ORSE	Remoção de pintura látex (raspagem e/ou lixamento e/ou escovação)	m²	1306	6,94	8,48	R\$ 8.286,57		R\$ 0,00	1.306,00	R\$ 8.286,57	0,00	0%
1.12	17	ORSE	Demolição de reboco	m²	85,67	8,69	10,60	R\$ 681,08		R\$ 0,00	85,67	R\$ 681,08	0,00	0%
1.13	13	ORSE	Demolição de concreto manualmente	m³	12,45	257,39	314,01	R\$ 2.932,07		R\$ 0,00	12,45	R\$ 2.932,07	0,00	0%
1.14	16	ORSE	Demolição manual de piso cimentado sobre lastro de concreto - Rev 01	m²	26,41	25,63	31,26	R\$ 619,18		R\$ 0,00	26,41	R\$ 619,18	0,00	0%
1.16	100938	SINAPI	TRANSPORTE COM CAMINHÃO BASCULANTE DE 10 M³, EM VIA INTERNA (DENTRO DO CANTEIRO - UNIDADE: M3XKM). AF_07/2020	M3XKM	935,642	7,85	9,33	R\$ 6.547,15		R\$ 0,00	935,64	R\$ 6.547,15	0,00	0%
2			FECHAMENTO				172,03	R\$ 10.321,80						
2.6	98546	SINAPI	IMPERMEABILIZAÇÃO DE SUPERFÍCIE COM MANTA ASFÁLTICA, UMA CAMADA, INCLUSIVE APLICAÇÃO DE PRIMER ASFÁLTICO. E=4MM. AF_09/2023	m²	80	141,01	172,03	R\$ 10.321,80		R\$ 0,00	80,00	R\$ 10.321,80	0,00	0%
3			REVESTIMENTO				1.544,00	R\$ 14.612,30						
3.4	4850	ORSE	Impermeabilização com vedapren parede ou similar, 03 demãos	m²	195,9	35,75	43,61	R\$ 6.407,40		R\$ 0,00	195,90	R\$ 6.407,40	0,00	0%
3.5	94996	SINAPI	EXECUÇÃO DE PASSEIO (CALÇADA) OU PISO DE CONCRETO COM CONCRETO MOLDADO IN LOCO, FEITO EM OBRA, ACABAMENTO CONVENCIONAL, ESPESSURA 10 CM, ARMADO. AF_07/2016	m²	18,35	128,11	156,29	R\$ 2.150,94	18,35	R\$ 2.150,94	18,35	R\$ 2.150,94	0,00	0%
3.6	97113	SINAPI	APLICAÇÃO DE LONA PLÁSTICA PARA EXECUÇÃO DE PAVIMENTOS DE CONCRETO. AF_04/2022	m²	26,41	2,78	3,39	R\$ 67,15		R\$ 0,00	26,41	R\$ 67,15	0,00	0%
3.7	101747	SINAPI	PISO EM CONCRETO 20 MPA PREPARO MECÂNICO, ESPESSURA 7CM. AF_09/2020	m²	26,41	79,51	97,00	R\$ 1.921,33		R\$ 0,00	26,41	R\$ 1.921,33	0,00	0%
3.8	87704	SINAPI	CONTRAPISO EM ARGAMASSA PRONTA, PREPARO MANUAL, APLICADO EM ÁREAS SECAS SOBRE LAJE, NÃO ADERIDO, ACABAMENTO NÃO REFORÇADO, ESPESSURA 6CM. AF_07/2021	m²	26,41	168,24	205,25	R\$ 4.065,49		R\$ 0,00	26,41	R\$ 4.065,49	0,00	0%
4			COBERTURA				300,68	R\$ 36.638,73						
4.1	4370	ORSE	Remoção, lavagem, carga e retelhamento de telhas cerâmicas tipo canal comum, fixadas c/ grampo de arame galv. n° 14, c/ ré-aproveitamento de 80%, Itabaiana ou similar	m²	257	76,22	92,98	R\$ 17.921,90		R\$ 0,00	257,00	R\$ 17.921,90	0,00	0%
4.2	247	ORSE	Emassamento de cumeeira com telha cerâmica - Rev. 02_03/2022	m	17,35	30,63	37,36	R\$ 486,15		R\$ 0,00	17,35	R\$ 486,15	0,00	0%
4.3	248	ORSE	Emassamento de beiral de telha cerâmica	m	64,4	7,71	9,40	R\$ 454,02		R\$ 0,00	64,40	R\$ 454,02	0,00	0%
4.4	4449	ORSE	Forro de pvc, em régua de 10 ou 20 cm, aplicado, inclusive estrutura para fixação (perfis em PVC) marca Araforros ou similar, instalado - Rev 06_10/2021	m²	246,85	70,00	85,40	R\$ 15.810,74	123,43	R\$ 7.905,37	246,85	R\$ 15.810,74	0,00	0%



Antônio Carlos M da S Nascimento
Gestor de Contratos - SEINFRA
CREA: BA 062242940-8

CAMILLA RIBEIRO CRUZ BARRETO COSTA FERREIRA:04531 407504

Assinado de forma digital por CAMILLA RIBEIRO CRUZ BARRETO COSTA FERREIRA:04531407 504



MEMORIAL DE CÁLCULO



ITEM	DESCRIÇÃO DOS SERVIÇOS	UNID		MEMÓRIA DE CÁLCULO
OBRA: MANUTENÇÃO DO CENTRO DE CONVIVÊNCIA DO DISTRITO DO PEREIRA - SANTALUZ - BAHIA				
3	REVESTIMENTO			
3.5	EXECUÇÃO DE PASSEIO (CALÇADA) OU PISO DE CONCRETO COM CONCRETO MOLDADO IN LOCO, FEITO EM OBRA, ACABAMENTO CONVENCIONAL, ESPESSURA 10 CM, ARMADO. AF_07/2016	m ²	18,35	18,35 X 1,0 = 18,35 M2
4	COBERTURA			
4.4	Forro de pvc, em régua de 10 ou 20 cm, aplicado, inclusive estrutura para fixação (perfis em PVC) marca Araforros ou similar, instalado - Rev 06_10/2021	m ²	246,85	12 X 10,285 = 123,425 M2
4.7	CALHA EM CHAPA DE AÇO GALVANIZADO NÚMERO 24, DESENVOLVIMENTO DE 33 CM, INCLUSO TRANSPORTE VERTICAL.	M	34,70	CALHA - 34,70 METROS LINEAR
5	MANUTENÇÃO DE ESQUADRIAS/ GRADES/ VIDROS/ FERRAGENS			
5.1	Portao em tela arame galvanizado n.12 malha 2" e moldura em tubos de aço com duas folhas de abrir, incluso ferragens	m ²	10,80	3,176 X 3,4 = 10,8 M2
5.6	JANELA DE ALUMÍNIO DE CORRER COM 2 FOLHAS PARA VIDROS, COM VIDROS, BATENTE, ACABAMENTO COM ACETATO OU BRILHANTE E FERRAGENS, EXCLUSIVE ALIZAR E CONTRAMARCO, FIXAÇÃO COM PARAFUSO. FORNECIMENTO E INSTALAÇÃO. AF_11/2024	m ²	15,36	1,40 X 1,10 X 10 = 15,36 M2
5.7	JANELA DE ALUMÍNIO TIPO MAXIM-AR, COM VIDROS, BATENTE E FERRAGENS, EXCLUSIVE ALIZAR, ACABAMENTO E CONTRAMARCO, FIXAÇÃO COM PARAFUSO. FORNECIMENTO E INSTALAÇÃO.	m ²	0,50	0,50 X 0,50 X 2 = 0,50 M2
5.9	Pintura de acabamento com lixamento e aplicação de 02 demãos de esmalte sintético brilhante sobre madeira (Suvinil ou similar)	m ²	26,88	17,92 X 1,5 = 26,88 M2
5.10	PEITORIL LINEAR EM GRANITO OU MÁRMORE, L = 15CM, COMPRIMENTO DE ATÉ 2M, ASSENTADO COM ARGAMASSA 1:6 COM ADITIVO. AF_11/2020	M	12,80	PEITORIL - 12,8 M
7	PINTURA			
7.1	FUNDO SELADOR ACRÍLICO, APLICAÇÃO MANUAL EM PAREDE, UMA DEMÃO. AF_04/2023	m ²	1.306,76	FUNDO SELADOR - 174,234 X 3 = 522,70 M2
7.2	APLICAÇÃO MANUAL DE MASSA ACRÍLICA EM PAREDES EXTERNAS DE CASAS, DUAS DEMÃOS. AF_03/2024	m ²	1.306,76	MASSA ACRÍLICA - 174,234 X 3 = 522,70 M2

Antônio Carlos M.
da S Nascimento
Gestor Contratos SEINFRA
CREA/BA 082242940-8

CAMILLA
RIBEIRO CRUZ
BARRETO COSTA
FERREIRA:04531
407504

Assinado de forma
digital por CAMILLA
RIBEIRO CRUZ BARRETO
COSTA
FERREIRA:04531407504



7.3	PINTURA LÁTEX ACRÍLICA PREMIUM, APLICAÇÃO MANUAL EM PAREDES, DUAS DEMÃOS. AF_04/2023	m²	1.306,76	PINTURA - 174,234 X 3 = 522,70 M2
8	INSTALAÇÕES HIDRAULICAS			
8.2	Revisão de ponto de esgoto tipo 1	un	4,00	REVISÃO PONTO ESGOTO - 4 UN
8.3	Revisão de ponto de água tipo 1	un	6,00	REVISÃO PONTO ÁGUA - 6 UN
8.13	ENGATE FLEXÍVEL EM PLÁSTICO BRANCO, 1/2" X 30CM - FORNECIMENTO E INSTALAÇÃO. AF_01/2020	UN	6,00	ENGATE - 6 UN
8.18	REGISTRO DE GAVETA BRUTO, LATÃO, ROSCÁVEL, 1 1/2", COM ACABAMENTO E CANOPLA CROMADOS - FORNECIMENTO E INSTALAÇÃO. AF_08/2021	UN	2,00	REGISTRO GAVETA - 2 UN
8.19	REGISTRO DE PRESSÃO BRUTO, LATÃO, ROSCÁVEL, 3/4" - FORNECIMENTO E INSTALAÇÃO. AF_08/2021	UN	2,00	REGISTRO DE PRESSÃO - 2 UN
8.23	FIXAÇÃO DE TUBOS VERTICAIS DE PVC ÁGUA, PVC ESGOTO, PVC ÁGUA PLUVIAL, CPVC, PPR, COBRE OU AÇO, DIÂMETROS MENORES OU IGUAIS A 40 MM, COM ABRAÇADEIRA METÁLICA RÍGIDA TIPO U PERFIL 1 1/4", FIXADA EM PERFILADO EM PAREDE. AF_09/2023_PS	M	86,00	FIXAÇÃO - 86 M
8.25	(COMPOSIÇÃO REPRESENTATIVA) DO SERVIÇO DE INSTALAÇÃO DE TUBOS DE PVC, SOLDÁVEL, ÁGUA FRIA, DN 25 MM (INSTALADO EM RAMAL, SUB-RAMAL, RAMAL DE DISTRIBUIÇÃO OU PRUMADA), INCLUSIVE CONEXÕES, CORTES E FIXAÇÕES, PARA PRÉDIOS. AF_10/2015	M	54,35	TUBOS 25MM - 54,35 M
9.0	INSTALAÇÕES ELÉTRICAS			
9.1	CABO DE COBRE FLEXÍVEL ISOLADO, 2,5 MM², ANTI-CHAMA 0,6/1,0 KV, PARA CIRCUITOS TERMINAIS - FORNECIMENTO E INSTALAÇÃO. AF_03/2023	M	185,23	CABO 2,5MM - 185,23 M
9.2	CABO DE COBRE FLEXÍVEL ISOLADO, 1,5 MM², ANTI-CHAMA 0,6/1,0 KV, PARA CIRCUITOS TERMINAIS - FORNECIMENTO E INSTALAÇÃO. AF_03/2023	M	87,11	CABO 1,5MM - 87,11
9.3	DISJUNTOR BIPOLAR TIPO DIN, CORRENTE NOMINAL DE 10A - FORNECIMENTO E INSTALAÇÃO. AF_10/2020	UN	2,00	DISJUNTOR - 2UN
9.4	DISJUNTOR BIPOLAR TIPO DIN, CORRENTE NOMINAL DE 16A - FORNECIMENTO E INSTALAÇÃO. AF_10/2020	UN	2,00	DISJUNTOR - 2UN
9.5	DISJUNTOR BIPOLAR TIPO DIN, CORRENTE NOMINAL DE 20A - FORNECIMENTO E INSTALAÇÃO. AF_10/2020	UN	2,00	DISJUNTOR - 2UN
9.7	QUADRO DE DISTRIBUIÇÃO DE ENERGIA EM PVC, DE EMBUTIR, SEM BARRAMENTO, PARA 6 DISJUNTORES - FORNECIMENTO E INSTALAÇÃO. AF_10/2020	UN	1,00	QUADRO - 1UN



Antônio Carlos M. da S. Nascimento
 Gestor de Contratos SEINFRA
 CREA/BA 052242940-8

CAMILLA RIBEIRO CRUZ
 BARRETO COSTA
 FERREIRA:04531407504

Assinado de forma digital por CAMILLA RIBEIRO CRUZ BARRETO COSTA FERREIRA:04531407504

9.8	LUMINÁRIA TIPO SPOT, DE SOBREPOR, COM 1 LÂMPADA FLUORESCENTE DE 15 W, SEM REATOR - FORNECIMENTO E INSTALAÇÃO. AF_02/2020	UN	21,00	LUMINÁRIA - 21 UN
9.9	ELETRODUTO FLEXÍVEL CORRUGADO REFORÇADO, PVC, DN 25 MM (3/4"), PARA CIRCUITOS TERMINAIS, INSTALADO EM PAREDE - FORNECIMENTO E INSTALAÇÃO. AF_03/2023	M	272,34	ELETRODUTO - 272,34 M
9.10	TOMADA ALTA DE EMBUTIR (1 MÓDULO), 2P+T 10 A, INCLUINDO SUPORTE E PLACA - FORNECIMENTO E INSTALAÇÃO. AF_03/2023	UN	4,00	TOMADA ALTA - 4UN
9.11	TOMADA MÉDIA DE EMBUTIR (1 MÓDULO), 2P+T 10 A, INCLUINDO SUPORTE E PLACA - FORNECIMENTO E INSTALAÇÃO. AF_03/2023	UN	4,00	TOMADA MÉDIA - 4 UN
9.12	TOMADA BAIXA DE EMBUTIR (1 MÓDULO), 2P+T 20 A, INCLUINDO SUPORTE E PLACA - FORNECIMENTO E INSTALAÇÃO. AF_03/2023	UN	4,00	TOMADA BAIXA - 4 UN
9.14	Reator de partida rápida p/ lâmpada fluorescente 2 x 40 w	un	21,00	REATOR - 21 UN
9.15	REFLETOR EM ALUMÍNIO, DE SUPORTE E ALÇA, COM 1 LÂMPADA VAPOR DE MERCÚRIO DE 125 W, COM REATOR ALTO FATOR DE POTÊNCIA - FORNECIMENTO E INSTALAÇÃO. AF_02/2020	UN	8,00	REFLETOR - 8UN
9.16	CABO DE COBRE FLEXÍVEL ISOLADO, 6 MM², ANTI-CHAMA 0,6/1,0 KV, PARA CIRCUITOS TERMINAIS - FORNECIMENTO E INSTALAÇÃO. AF_03/2023	M	130,00	CABO - 8M
9.17	CAIXA DE PROTEÇÃO PARA MEDIDOR MONOFÁSICO DE EMBUTIR - FORNECIMENTO E INSTALAÇÃO. AF_10/2020	UN	1,00	CAIXA DE PROTEÇÃO - 1UN
14	ADMINISTRAÇÃO DE OBRA			
14.1	ENCARREGADO GERAL COM ENCARGOS COMPLEMENTARES	H	128,00	64 H
14.2	ENGENHEIRO CIVIL DE OBRA JUNIOR COM ENCARGOS COMPLEMENTARES	H	80,00	40 H
14.3	Deslocamento de Equipe Técnica (Engenheiro/Técnico/Auxiliar/Motorista) por veículo - Rev 01	km	4.464,00	2232 KM

Antônio Carlos M.
da S. Nascimento

Gestor de Contratos - EINFRA
CREA/BA 052242940-8



CAMILLA RIBEIRO CRUZ
BARRETO COSTA
FERREIRA:04531431407504

Assinado de forma digital por
CAMILLA RIBEIRO CRUZ
BARRETO COSTA
FERREIRA:04531407504



GLOBAL
CONSTRUÇÕES

Relatório Diário de Obra

					Contrato Nº	ATA 01/2025 - O.S. 010/2025 - CT ADM					
Contratante:		PREFEITURA MUNICIPAL DE SANTALUZ			Data OS:		07/04/2025				
Contratada:		GLOBAL MATERIAIS SERVIÇOS E MANUTENÇÃO			PERÍODO DE EXECUÇÃO DOS		01/09/2025 A 30/09/2025				
Projeto:		OBRA DE MANUTENÇÃO DO CENTRO DE CONVIVÊNCIA DO DISTRITO DO PEREIRA - SANTALUZ - BAHIA			<p align="center">DIAS TRABALHADOS</p> segunda(X) terça(X) quarta(X) quinta(X) sexta(X) sábado(X) domingo(X)						
		Condições do tempo									
		Bom			<p align="center">JUSTIFICATIVA DOS DIAS NÃO TRABALHADOS</p> Ex: Final de semana, feriado, Paralisação total ou parcial dos serviços.						
		Chuva									
MÃO DE OBRA DIRETA		0	EQUIPAMENTOS		0	ATIVIDADES					
AJUDANTE COMUM			RETROESCAVADEIRA			NAO HOLVE SERVIÇO					
CARPINTEIRO			CAÇAMBA								
PEDREIRO			GERADOR								
OPERADOR RETROESCAVADEIRA			MARTELETE SDS								
MOTORISTA CAÇAMBA			MINE ESCAVADEIRA COM ROMPEDOR								
ENGENHEIRO											
ENCARREGADO											
PINTOR											



Antônio Carlos M. da S. Nascimento
Gestor de Contratos - SEINFRA
CREA/BA 052242940-8

CAMILLA RIBEIRO CRUZ BARRETO COSTA
FERREIRA:04531407504

Assinado de forma digital por CAMILLA RIBEIRO CRUZ BARRETO COSTA
FERREIRA:04531407504



**GLOBAL
CONSTRUÇÕES**

Relatório Diário de Obra

		Contrato Nº	ATA 01/2025 - O.S. 010/2025 - CT ADM	
Contratante:	PREFEITURA MUNICIPAL DE SANTALUZ		Data OS:	07/04/2025
Contratada:	GLOBAL MATERIAIS SERVIÇOS E MANUTENÇÃO		PERÍODO DE EXECUÇÃO DOS	01/10/2025 A 31/10/2025
Projeto:	OBRA DE MANUTENÇÃO DO CENTRO DE CONVIVÊNCIA DO DISTRITO DO PEREIRA - SANTALUZ - BAHIA		DIAS TRABALHADOS segunda(X) terça(X) quarta(X) quinta(X) sexta(X) sábado(X) domingo(X)	
	Condições do tempo			
	Bom		JUSTIFICATIVA DOS DIAS NÃO TRABALHADOS Ex: Final de semana, feriado, Paralisação total ou parcial dos serviços.	
	Chuva			
MÃO DE OBRA DIRETA	0	EQUIPAMENTOS	0	ATIVIDADES
AJUDANTE COMUM		RETROESCAVADEIRA		NAO HOUVE SERVIÇO
CARPINTEIRO		CAÇAMBA		
PEDREIRO		GERADOR		
OPERADOR RETROESCAVADEIRA		MARTELETE SDS		
MOTORISTA CAÇAMBA		MINE ESCAVADEIRA COM ROMPEDOR		
ENGENHEIRO				
ENCARREGADO				
PINTOR				



Antônio Carlos M. da S. Nascimento
 Gestor de Contratos - EINFRA
 @REAF,BA.052242940-8

CAMILLA RIBEIRO CRUZ BARRETO COSTA FERREIRA:0453 1407504
 Assinado de forma digital por CAMILLA RIBEIRO CRUZ BARRETO COSTA FERREIRA:045314 07504



**GLOBAL
CONSTRUÇÕES**

Relatório Diário de Obra

		Contrato Nº	ATA 01/2025 - O.S. 010/2025 - CT ADM		
Contratante:	PREFEITURA MUNICIPAL DE SANTALUZ		Data OS:	07/04/2025	
Contratada:	GLOBAL MATERIAIS SERVIÇOS E MANUTENÇÃO		PERÍODO DE EXECUÇÃO DOS	01/11/2025 A 30/11/2025	
Projeto:	OBRA DE MANUTENÇÃO DO CENTRO DE CONVIVÊNCIA DO DISTRITO DO PEREIRA - SANTALUZ - BAHIA		DIAS TRABALHADOS segunda(X) terça(X) quarta(X) quinta(X) sexta(X) sábado(X) domingo(X)		
		Condições do tempo			
		Bom	JUSTIFICATIVA DOS DIAS NÃO TRABALHADOS Ex: Final de semana, feriado, Paralisação total ou parcial dos serviços.		
		Chuva			
MÃO DE OBRA DIRETA		0	EQUIPAMENTOS		0
AJUDANTE COMUM		RETROESCAVADEIRA	NÃO HOUVE SERVIÇO		
CARPINTEIRO		CAÇAMBA			
PEDREIRO		GERADOR			
OPERADOR RETROESCAVADEIRA		MARTELETE SDS			
MOTORISTA CAÇAMBA		MINE ESCAVADEIRA COM ROMPEDOR			
ENGENHEIRO					
ENCARREGADO					
PINTOR					



Antônio Carlos M. da S. Nascimento
 Gestor de Contratos - EINFRA/CREA, BA 052242940-8

CAMILLA RIBEIRO CRUZ BARRETO COSTA FERREIRA:04531 407504
 Assinado de forma digital por CAMILLA RIBEIRO CRUZ BARRETO COSTA FERREIRA:04531407 504



Relatório Diário de Obra

				Contrato Nº:				ATA 01/2025 - O.S. 010/2025 - CT ADM					
Contratante:		PREFEITURA MUNICIPAL DE SANTALUZ						Data OS:		07/04/2025			
Contratada:		GLOBAL MATERIAIS SERVIÇOS E MANUTENÇÃO						PERÍODO DE EXECUÇÃO DOS		01/01/2026 À 31/01/2026			
Projeto:		OBRA DE MANUTENÇÃO DO CENTRO DE CONVIVÊNCIA DO DISTRITO DO PEREIRA - SANTALUZ - BAHIA						DIAS TRABALHADOS segunda(X) terça(X) quarta(X) quinta(X) sexta(X) sábado(X) domingo(X)					
		Condições do tempo											
		Bom						JUSTIFICATIVA DOS DIAS NÃO TRABALHADOS Ex: Final de semana, feriado, Paralisação total ou parcial dos serviços.					
		Chuva											
NÃO DE OBRA DIRETA		0	EQUIPAMENTOS			p	ATIVIDADES						
AJUDANTE COMUM			RETROESCAVADEIRA				NÃO HOUVE SERVIÇO						
CARPINTEIRO			CAÇAMBA										
PEDREIRO			GERADOR										
OPERADOR RETROESCAVADEIRA			MARTELETE SDS										
MOTORISTA CAÇAMBA			MINE ESCAVADEIRA COM ROMPEDOR										
ENGENHEIRO													
ENCARREGADO													
PINTOR													



Antônio Carlos M.
da S. Nascimento
Gestor de Contratos SEINFRA
GREA, BA 052242940-8

CAMILLA
RIBEIRO CRUZ
BARRETO COSTA
FERREIRA:04531
407504

Assinado de forma digital por CAMILLA RIBEIRO CRUZ BARRETO COSTA FERREIRA:04531407504



**GLOBAL
CONSTRUÇÕES**

Relatório Diário de Obra

		Contrato Nº	ATA 01/2025 - O.S. 010/2025 - CT ADM	
Contratante:	PREFEITURA MUNICIPAL DE SANTALUZ	Data OS:	07/04/2025	
Contratada:	GLOBAL MATERIAIS SERVIÇOS E MANUTENÇÃO	PERÍODO DE EXECUÇÃO DOS	01/02/2026 À 28/02/2026	
Projeto:	OBRA DE MANUTENÇÃO DO CENTRO DE CONVIVÊNCIA DO DISTRITO DO PEREIRA - SANTALUZ - BAHIA	DIAS TRABALHADOS segunda(X) terça(X) quarta(X) quinta(X) sexta(X) sábado(X) domingo(X)		
	Condições do tempo			
	Bom		JUSTIFICATIVA DOS DIAS NÃO TRABALHADOS Ex: Final de semana, feriado, Paralisação total ou parcial dos serviços.	
	Chuva			
MAO DE OBRA DIRETA	0	EQUIPAMENTOS	0	ATIVIDADES
AJUDANTE COMUM		RETROESCAVADEIRA		NÃO HOUVE SERVIÇO
CARPINTEIRO		CAÇAMBA		
PEDREIRO		GERADOR		
OPERADOR RETROESCAVADEIRA		MARTELETE SDS		
MOTORISTA CAÇAMBA		MINE ESCAVADEIRA COM ROMPEDOR		
ENGENHEIRO				
ENCARREGADO				
PINTOR				

Antônio Carlos M. da S. Nascimento
 Gestor de Contratos SEINFRA
 CEP: BA 052242940-8



CAMILLA RIBEIRO CRUZ
 BARRETO COSTA FERREIRA:04531407504

Assinado de forma digital por
 CAMILLA RIBEIRO CRUZ BARRETO COSTA
 FERREIRA:04531407504

Relatório Diário de Obra

 GLOBAL CONSTRUÇÕES		ATA 01/2025 - O.S. 010/2025 - CT ADM 07/04/2025
Contratante: PREFEITURA MUNICIPAL DE SANTALUZ		Data OS: 07/04/2025
Contratada: GLOBAL MATERIAIS SERVIÇOS E MANUTENÇÃO		PERÍODO DE EXECUÇÃO DOS 01/04/2026 A 03/04/2026
Projeto: OBRA DE MANUTENÇÃO DO CENTRO DE CONVIVENCIA DO DISTRITO DO PEREIRA - SANTALUZ - BAHIA		DIAS TRABALHADOS segunda() terça() quarta(X) quinta(X) sexta(X) sábado() domingo()
Condições do tempo		
Bom		
Chuva		
MÃO DE OBRA DIRETA	AUXILIANTE COMUM	ATIVIDADES
6	0	EXECUÇÃO DE PASSEIO (CALÇADA) OU PISO DE CONCRETO COM CONCRETO MOLDADO IN LOCO, FEITO EM OBRA, ACABAMENTO CONVENCIONAL, ESPESSURA 10 CM, ARMADO. AF_07/2016
2	0	Forro de pvc, em régua de 10 ou 20 cm, aplicado, inclusive estrutura para fixação (perfis em PVC) marca Araforos ou similar, instalado - Rev 06_10/2021
2	0	CAÇAMBA
2	0	GERADOR
2	0	CALHA EM CHAPA DE AÇO GALVANIZADO NUMERO 24, DESENVOLVIMENTO DE 33 CM, INCLUSO TRANSPORTE VERTICAL. AF_07/2019
2	0	Portao em tela arame galvanizado n.12 malha 2" e moldura em tubos de aço com duas folhas de abnrr, incluso ferragens
2	0	FUNDO SELADOR ACRILICO, APLICAÇÃO MANUAL EM PAREDE, UMA DEMÃO. AF_04/2023
2	0	APLICAÇÃO MANUAL DE MASSA ACRILICA EM PAREDES EXTERNAS DE CASAS, DUAS DEMÃOS. AF_03/2024
2	0	PINTURA LATEX ACRILICA PREMIUM, APLICAÇÃO MANUAL EM PAREDES, DUAS DEMÃOS. AF_04/2023
2	0	PEITORIL LINEAR EM GRANITO OU MARMORE, L = 15CM, COMPRIMENTO DE ATÉ 2M, ASSENTADO COM ARGAMASSA 1:6 COM ADITIVO. AF_11/2020

JUSTIFICATIVA DOS DIAS NÃO TRABALHADOS
 Ex: Final de semana, feriado, Paralisação total ou parcial dos serviços.



Antônio Carlos M. da S. Nascimento
 Gestor de Contratos - EINFRA
 CREA: BA 052242940-8

CAMILLA RIBEIRO Assinado de forma digital por CAMILLA RIBEIRO CRUZ
CRUZ BARRETO COSTA RIBEIRO CRUZ
FERREIRA:0453140 BARRETO COSTA
7504 FERREIRA:0453140750

Relatório Diário de Obra

 GLOBAL CONSTRUÇÕES		Contrato Nº: ATA 01/2025 - O.S. 010/2025 - CT ADM Data OS: 07/04/2025
Contratante: PREFEITURA MUNICIPAL DE SANTALUZ		PERÍODO DE EXECUÇÃO DOS DIAS TRABALHADOS 11/04/2026 A 12/04/2026
Contratada: GLOBAL MATERIAIS SERVIÇOS E MANUTENÇÃO		segunda() terça() quarta() quinta() sexta() sábado(X) domingo(X)
Projeto: OBRA DE MANUTENÇÃO DO CENTRO DE CONVIVENCIA DO DISTRITO DO PEREIRA - SANTALUZ - BAHIA		
Condições do tempo		
Bom	Chuva	JUSTIFICATIVA DOS DIAS NÃO TRABALHADOS Ex: Final de semana, feriado, Paralisação total ou parcial dos serviços.
MÃO DE OBRA DIRETA AJUDANTE COMUM	0	ATIVIDADES
CARPITEIRO	0	NÃO HOUVE SERVIÇO
PEDREIRO	0	
OPERADOR RETROESCAVADEIRA	0	
MOTORISTA CAÇAMBA	0	
ENGENHEIRO	0	
ENCARREGADO	0	
PINTOR	0	
EQUIPAMENTOS RETROESCAVADEIRA	0	
CAÇAMBA	0	
GERADOR	0	
MARTELETE SDS	0	
MINE ESCAVADEIRA COM ROMPEDOR	0	
ENGENHEIRO	0	
ENCARREGADO	0	
PINTOR	0	

Antônio Carlos M. da S. Nascimento
 Gestor de Contratos - EINFRA
 CREM/BA 052242940-8

Assinado de
CAMILLA
 RIBEIRO CRUZ
 forma digital por
CAMILLA
 BARRETO
 RIBEIRO CRUZ
 COSTA
 BARRETO COSTA
 FERREIRA:045 FERREIRA:04531
 21.10.2025 10:50:04





GLOBAL
CONSTRUCOES

Relatório Diário de Obra

				Contrato Nº	ATA 01/2025 - O.S. 010/2025 - CT ADM
Contratante:	PREFEITURA MUNICIPAL DE SANTALUZ			Data OS:	07/04/2025
Contratada:	GLOBAL MATERIAIS SERVIÇOS E MANUTENÇÃO			PERÍODO DE EXECUÇÃO DOS	13/04/2026 A 17/04/2026
Projeto:	OBRA DE MANUTENÇÃO DO CENTRO DE CONVIVÊNCIA DO DISTRITO DO PEREIRA - SANTALUZ - BAHIA			DIAS TRABALHADOS segunda(X) terça(X) quarta(X) quinta(X) sexta(X) sábado() domingo()	
		Condições do tempo			
		Bom		JUSTIFICATIVA DOS DIAS NÃO TRABALHADOS Ex: Final de semana, feriado, Paralisação total ou parcial dos serviços.	
		Chuva			
MÃO DE OBRA DIRETA	6	EQUIPAMENTOS	0	ATIVIDADES	
AJUDANTE COMUM	2	RETROESCAVADEIRA		Revisão de ponto de esgoto tipo 1	
CARPINTEIRO		CAÇAMBA		Revisão de ponto de água tipo 1	
PEDREIRO	2	GERADOR		REGISTRO DE PRESSÃO BRUTO, LATÃO, ROSCAVEL, 3/4" - FORNECIMENTO E INSTALAÇÃO. AF_08/2021	
OPERADOR RETROESCAVADEIRA		MARTELETE SDS		FIXAÇÃO DE TUBOS VERTICAIS DE PVC ÁGUA, PVC ESGOTO, PVC ÁGUA PLUVIAL, CPVC, PPR, COBRE OU AÇO, DIÂMETROS MENORES OU IGUAIS A 40 MM, COM ABRAÇADEIRA METÁLICA RÍGIDA TIPO U PERFIL 1 1/4", FIXADA EM PERFILADO EM PAREDE. AF_09/2023_PS	
MOTORISTA CAÇAMBA		MINE ESCAVADEIRA COM ROMPEDOR		(COMPOSIÇÃO REPRESENTATIVA) DO SERVIÇO DE INSTALAÇÃO DE TUBOS DE PVC, SOLDÁVEL, ÁGUA FRIA, DN 25 MM (INSTALADO EM RAMAL, SUB-RAMAL, RAMAL DE DISTRIBUIÇÃO OU PRUMADA), INCLUSIVE CONEXÕES, CORTES E FIXAÇÕES, PARA PRÉDIOS. AF_10/2015	
ENGENHEIRO				CABO DE COBRE FLEXÍVEL ISOLADO, 2,5 MM², ANTI-CHAMA 0,6/1,0 KV, PARA CIRCUITOS TERMINAIS - FORNECIMENTO E INSTALAÇÃO. AF_03/2023	
ENCARREGADO				CABO DE COBRE FLEXÍVEL ISOLADO, 1,5 MM², ANTI-CHAMA 0,6/1,0 KV, PARA CIRCUITOS TERMINAIS - FORNECIMENTO E INSTALAÇÃO. AF_03/2023	
PINTOR	2			LUMINÁRIA TIPO SPOT, DE SOBREPOR, COM 1 LÂMPADA FLUORESCENTE DE 15 W, SEM REATOR - FORNECIMENTO E INSTALAÇÃO. AF_02/2020	
				TOMADA ALTA DE EMBUTIR (1 MÓDULO), 2P+T 10 A, INCLUINDO SUPORTE E PLACA - FORNECIMENTO E INSTALAÇÃO. AF_03/2023	
				FUNDO SELADOR ACRÍLICO, APLICAÇÃO MANUAL EM PAREDE, UMA DEMÃO. AF_04/2023	
				APLICAÇÃO MANUAL DE MASSA ACRÍLICA EM PAREDES EXTERNAS DE CASAS, DUAS DEMAOS. AF_03/2024	
				PINTURA LÁTEX ACRÍLICA PREMIUM, APLICAÇÃO MANUAL EM PAREDES, DUAS DEMAOS. AF_04/2023	



Antônio Carlos M.
da S. Nascimento
Gestor de Contratos SEINFRA
CREA/BA 052242940-8

CAMILLA RIBEIRO Assinado de forma
CRUZ BARRETO digital por CAMILLA
COSTA RIBEIRO CRUZ
FERREIRA:045314 BARRETO COSTA
0750 FERREIRA:0453140750

Relatório Diário de Obra

 GLOBAL CONSTRUÇÕES		ATA 01/2025 - O.S. 010/2025 - CT ADM	
Contratante: PREFEITURA MUNICIPAL DE SANTALUZ		Contrato Nº: 07/04/2025	
Contratada: GLOBAL MATERIAIS SERVIÇOS E MANUTENÇÃO		Data OS: 20/04/2026 A 24/04/2026	
Projeto: OBRA DE MANUTENÇÃO DO CENTRO DE CONVIVENCIA DO DISTRITO DO PEREIRA - SANTALUZ - BAHIA		PERÍODO DE EXECUÇÃO DOS DIAS TRABALHADOS segunda(X) terça(X) quarta(X) quinta(X) sexta(X) sábado() domingo()	
Condições do tempo			
Bom			
Chuva			
MAO DE OBRA DIRETA		ATIVIDADES	
AJUDANTE COMUM	6	0	Revisão de ponto de esgoto tipo 1
CARPINTEIRO	2		Revisão de ponto de água tipo 1
PEDREIRO	2		REGISTRO DE PRESSAO BRUTO, LATÃO, ROSCAVEL, 3/4" - FORNECIMENTO E INSTALAÇÃO, AF_08/2021
OPERADOR RETROESCAVADEIRA	2		FIXAÇÃO DE TUBOS VERTICAIS DE PVC ÁGUA, PVC ESGOTO, PVC ÁGUA PLUVIAL, CPVC, PPR, COBRE OU AÇO, DIAMETROS MENORES OU IGUAIS A 40 MM, COM ABRAÇADEIRA METÁLICA RÍGIDA TIPO U PERFIL 1 1/4", FIXADA EM PERFILADO EM PAREDE, AF_09/2023_PS
MOTORISTA CAÇAMBA			(COMPOSIÇÃO REPRESENTATIVA) DO SERVIÇO DE INSTALAÇÃO DE TUBOS DE PVC, SOLDAVEL, ÁGUA FRIA, DN 25 MM (INSTALADO EM RAMAL, SUB-RAMAL, RAMAL DE DISTRIBUIÇÃO OU PRUMADA), INCLUSIVE CONEXÕES, CORTES E FIXAÇÕES, PARA PREDIOS, AF_10/2015
ENGENHEIRO			CABO DE COBRE FLEXIVEL ISOLADO, 2,5 MM², ANTI-CHAMA 0,6/1,0 KV, PARA CIRCUITOS TERMINAIS - FORNECIMENTO E INSTALAÇÃO, AF_03/2023
ENCARREGADO			CABO DE COBRE FLEXIVEL ISOLADO, 1,5 MM², ANTI-CHAMA 0,6/1,0 KV, PARA CIRCUITOS TERMINAIS - FORNECIMENTO E INSTALAÇÃO, AF_03/2023
PINTOR	2		LUMINARIA TIPO SPOT, DE SOBREPOR, COM 1 LAMPADA FLUORESCENTE DE 15 W, SEM REATOR - FORNECIMENTO E INSTALAÇÃO, AF_02/2020
			TOMADA ALTA DE EMBUTIR (1 MÓDULO), 2P+T 10 A, INCLUINDO SUPORTE E PLACA - FORNECIMENTO E INSTALAÇÃO, AF_03/2023
			FUNDO SELADOR ACRILICO, APLICAÇÃO MANUAL EM PAREDE, UMA DEMÃO, AF_04/2023
			APLICAÇÃO MANUAL DE MASSA ACRILICA EM PAREDES EXTERNAS DE CASAS, DUAS DEMAOS, AF_03/2024
			PINTURA LATEX ACRILICA PREMIUM, APLICAÇÃO MANUAL EM PAREDES, DUAS DEMAOS, AF_04/2023

Assinado de forma digital por CAMILLA RIBEIRO CRUZ
 BARRETO COSTA
 FERREIRA:04531407

Antônio Carlos M. da S. Nascimento
 Gerente de Contratos - EINFRA,
 CREA: BA 05224294/1-b





**GLOBAL
CONSTRUÇÕES**

RELATÓRIO FOTOGRÁFICO

PREGÃO ELETRÔNICO 003/2025	ORDEM DE SERVIÇO: 010/2025	CONTRATANTE: Prefeitura Municipal de Santaluz-Ba CNPJ/MF nº 13.807.870/0001-19	OBJETO: Obra de Manutenção do Centro de Convivência do Distrito do Pereira - Santaluz- Bahia
ATA : 001/2025		CONTRATADA: GLOBAL CNPJ/MF nº 23.694.541/0001-62	
BOLETIM DE MEDIÇÃO: BM-03	DATA DA MEDIÇÃO: 24/04/2026		

ANDAMENTO GERAL DA OBRA

1	2
	
DESCRIÇÃO EXECUÇÃO DE PASSEIO (CALÇADA) OU PISO DE CONCRETO COM CONCRETO MOLDADO IN LOCO, FEITO EM OBRA, ACABAMENTO CONVENCIONAL	DESCRIÇÃO EXECUÇÃO DE PASSEIO (CALÇADA) OU PISO DE CONCRETO COM CONCRETO MOLDADO IN LOCO, FEITO EM OBRA, ACABAMENTO CONVENCIONAL

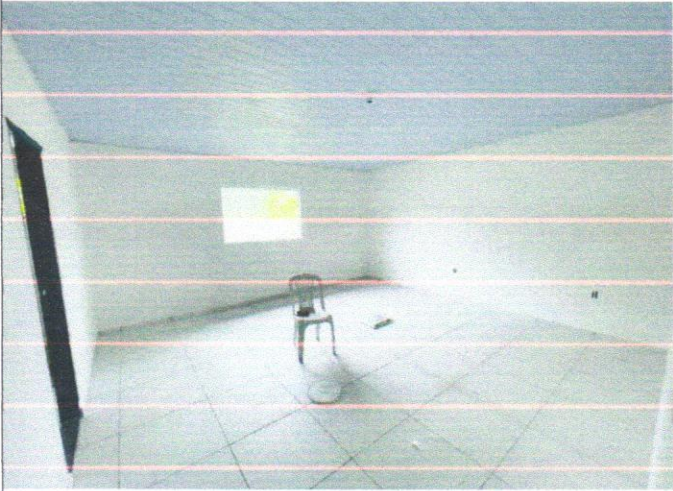
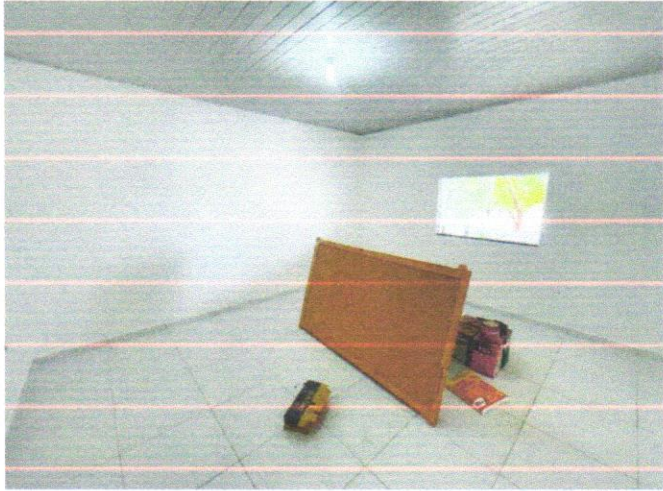
3	4
	
DESCRIÇÃO Forro de pvc, em régua de 10 ou 20 cm, aplicado, inclusive estrutura para fixação (perfis em PVC) marca Araforros ou similar	DESCRIÇÃO Forro de pvc, em régua de 10 ou 20 cm, aplicado, inclusive estrutura para fixação (perfis em PVC) marca Araforros ou similar

Antônio Carlos M. da S. Nascimento
Gestor de Contratos - EINFRA
CREA/BA 052242940-8

CAMILLA RIBEIRO CRUZ
BARRETO COSTA
FERREIRA:04531407

Assinado de forma digital por CAMILLA RIBEIRO CRUZ BARRETO COSTA FERREIRA:04531407





**GLOBAL
CONSTRUÇÕES**

RELATÓRIO FOTOGRÁFICO

PREGÃO ELETRÔNICO 003/2025	ORDEM DE SERVIÇO: 010/2025	CONTRATANTE: Prefeitura Municipal de Santaluz-Ba CNPJ/MF nº 13.807.870/0001-19	OBJETO: Obra de Manutenção do Centro de Convivência do Distrito do Pereira - Santaluz- Bahia
ATA : 001/2025		CONTRATADA: GLOBAL CNPJ/MF nº 23.694.541/0001-62	
BOLETIM DE MEDIÇÃO: BM-03	DATA DA MEDIÇÃO: 24/04/2026		

5



DESCRIÇÃO

JANELA DE ALUMÍNIO DE CORRER COM 2 FOLHAS PARA VIDROS, COM VIDROS, BATENTE, ACABAMENTO COM ACETATO OU BRILHANTE E FERRAGENS

6



DESCRIÇÃO

JANELA DE ALUMÍNIO TIPO MAXIM-AR, COM VIDROS

7

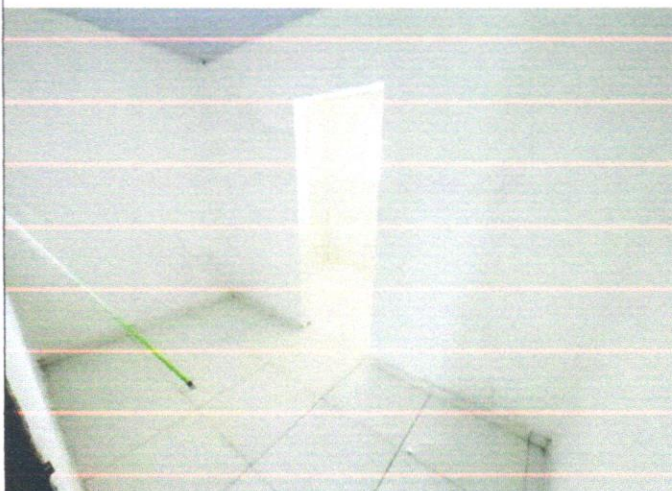

DESCRIÇÃO

APLICAÇÃO MANUAL DE MASSA ACRÍLICA EM PAREDES EXTERNAS DE CASAS

8



DESCRIÇÃO

APLICAÇÃO MANUAL DE MASSA ACRÍLICA EM PAREDES EXTERNAS DE CASAS



Antônio Carlos M.
da S. Nascimento
Gestor de Contratos SEINFRA
CREA/BA 062242940-8

CAMILLA RIBEIRO Assinado de forma
CRUZ BARRETO digital por CAMILLA
RIBEIRO CRUZ
COSTA
FERREIRA:045314 BARRETO COSTA
504 FERREIRA:04531407



**GLOBAL
CONSTRUÇÕES**

RELATÓRIO FOTOGRÁFICO

PREGÃO ELETRÔNICO 003/2025	ORDEN DE SERVIÇO: 010/2025	CONTRATANTE: Prefeitura Municipal de Santaluz-Ba CNPJ/MF nº 13.807.870/0001-19	OBJETO: Obra de Manutenção do Centro de Convivência do Distrito do Pereira - Santaluz- Bahia
ATA 001/2025		CONTRATADA: GLOBAL CNPJ/MF nº 23.694.541/0001-62	
BOLETIM DE MEDIÇÃO: BM-03	DATA DA MEDIÇÃO: 24/04/2026		

9

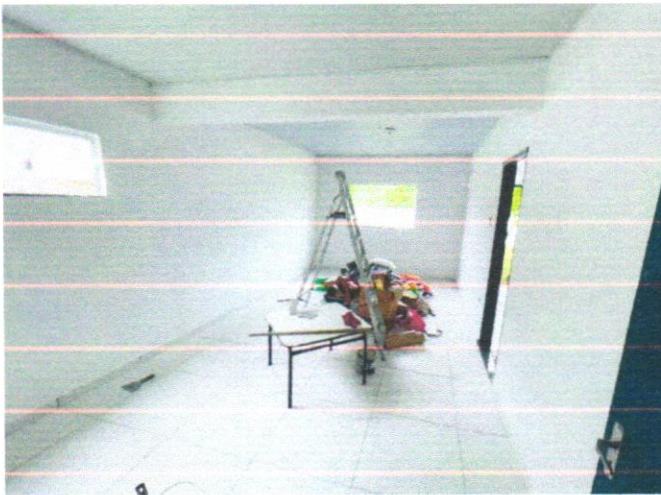

DESCRIÇÃO

PINTURA LÁTEX ACRÍLICA PREMIUM, APLICAÇÃO
MANUAL EM PAREDES

10



DESCRIÇÃO

PINTURA LÁTEX ACRÍLICA PREMIUM, APLICAÇÃO
MANUAL EM PAREDES

11



DESCRIÇÃO

CABO DE COBRE FLEXÍVEL ISOLADO, 1,5 MM²,
ANTI-CHAMA 0,6/1,0 KV, PARA CIRCUITOS
TERMINAIS

12

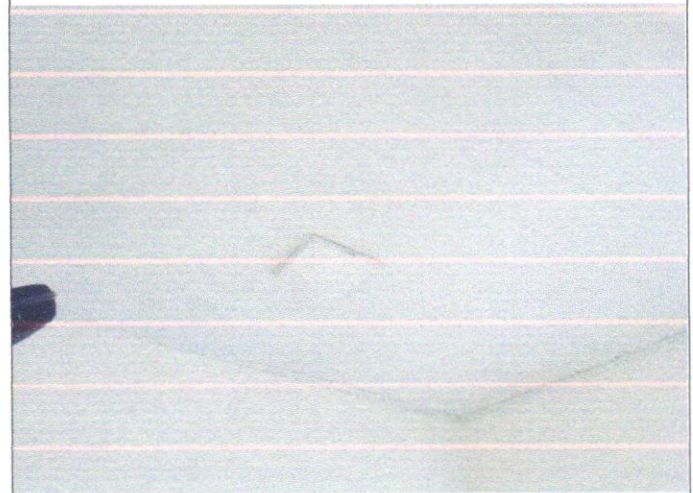

DESCRIÇÃO

LUMINÁRIA TIPO SPOT, DE SOBREPOR, COM
LÂMPADA FLUORESCENTE DE 15 W, SEM
REATOR

Antônio Carlos M.
da S. Nascimento
Gestor de Contratos - INFRA
CREA/BA 052242940-8

CAMILLA
RIBEIRO CRUZ
BARRETO COSTA
FERREIRA:04531
407504

Assinado de forma
digital por CAMILLA
RIBEIRO CRUZ
BARRETO COSTA
FERREIRA:04531407
504





**GLOBAL
CONSTRUÇÕES**

RELATÓRIO FOTOGRÁFICO

PREGÃO ELETRÔNICO 003/2025	ORDEM DE SERVIÇO: 010/2025	CONTRATANTE: Prefeitura Municipal de Santaluz-Ba CNPJ/MF nº 13.807.870/0001-19	OBJETO: Obra de Manutenção do Centro de Convivência do Distrito do Pereira - Santaluz- Bahia
ATA : 001/2025		CONTRATADA: GLOBAL CNPJ/MF nº 23.694.541/0001-62	
BOLETIM DE MEDIÇÃO: BM-03	DATA DA MEDIÇÃO: 24/04/2026		

13

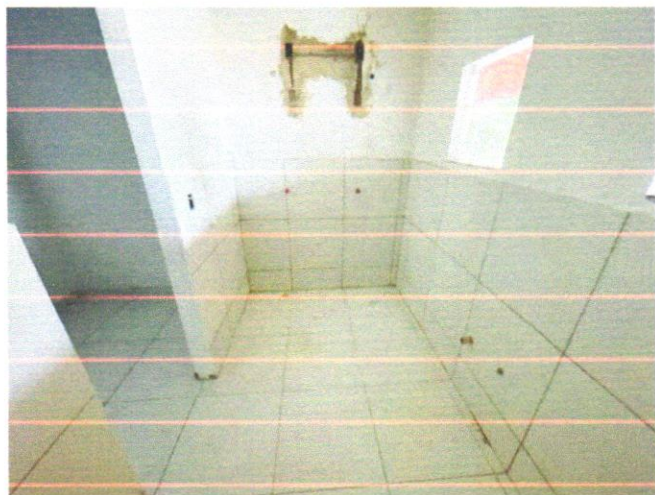

DESCRIÇÃO

Revisão de ponto de água tipo 1

14



DESCRIÇÃO

Revisão de ponto de esgoto tipo 1

Antônio Carlos M.
da S. Nascimento
Gestor de Contratos - INFRA
CREA/BA 052242940-8

CAMILLA
RIBEIRO CRUZ
BARRETO
COSTA
FERREIRA:0453
1407504

Assinado de
forma digital por
CAMILLA RIBEIRO
CRUZ BARRETO
COSTA
FERREIRA:045314
07504





PREFEITURA MUNICIPAL DE LAURO DE FREITAS

CNPJ: 13.927.819/0001-40

Secretaria da Fazenda
Coordenação Tributária

CERTIDÃO CONJUNTA NEGATIVA DE DÉBITOS MUNICIPAIS E DA DÍVIDA ATIVA DO MUNICÍPIO CADASTRO MOBILIÁRIO

Certidão passada em cumprimento ao despacho do (a) Sr (ª) Diretor (a) do Departamento de Receita e Arrecadação, datada em 02/02/2026, sob processo de nº .

Certificamos para os devidos fins de direito, que até a presente data a Pessoa Física / Jurídica GLOBAL CONSTRUÇÕES SERVIÇOS E MANUTENÇÕES LTDA, inscrita no CPF/MF ou CNPJ/MF sob o nº. 23694541000162, encontra-se quite com os tributos municipais referentes à inscrição municipal nº. 10045273.

Fica ressalvado o direito de a Fazenda Municipal cobrar e inscrever em Dívida Ativa, quaisquer débitos que venham a ser apurados posteriormente, conforme estabelece o art. 301, §1º, da Lei nº. 1.572/2015 do Código Tributário e de Rendas do Município de Lauro de Freitas.

Certidão Emitida via WEB

Nada mais para constar, em firmeza de que eu, , lavrei a presente em 02/02/2026 09:27:09, a qual vai assinada e conferida por mim, encerrada e subscrita pelo Diretor do Departamento de Receita e Arrecadação.

Código de Controle: 616571000073389920260202
Emitida via Internet, às 09:27:00 hs, do dia 02/02/2026
Validade: 90 dias.

OBSERVAÇÃO:

- A aceitação desta certidão está condicionada à verificação de sua autenticidade na internet, no endereço: <http://sefaz.laurodefreitas.ba.gov.br>;
- Qualquer rasura ou emenda invalidará este documento.





Certidão Negativa de Débitos Tributários

(Emitida para os efeitos dos arts. 113 e 114 da Lei 3.956 de 11 de dezembro de 1981 - Código Tributário do Estado da Bahia)

Certidão Nº: 20261826118

RAZÃO SOCIAL	
GLOBAL CONSTRUÇÕES SERVIÇOS E MANUTENÇÕES LT	
INSCRIÇÃO ESTADUAL	CNPJ
128.887.871 - BAIXADO	23.694.541/0001-62

Fica certificado que não constam, até a presente data, pendências de responsabilidade da pessoa física ou jurídica acima identificada, relativas aos tributos administrados por esta Secretaria.

Esta certidão engloba todos os seus estabelecimentos quanto à inexistência de débitos, inclusive os inscritos na Dívida Ativa, de competência da Procuradoria Geral do Estado, ressalvado o direito da Fazenda Pública do Estado da Bahia cobrar quaisquer débitos que vierem a ser apurados posteriormente.

Emitida em 22/04/2026, conforme Portaria nº 918/99, sendo válida por 60 dias, contados a partir da data de sua emissão.

AUTENTICIDADE DESTE DOCUMENTO PODE SER COMPROVADA NAS INSPETORIAS FAZENDÁRIA OU VIA INTERNET, NO ENDEREÇO <http://www.sefaz.ba.gov.br>

Válida com a apresentação conjunta do cartão original de inscrição no CPF ou no CNPJ da Secretaria da Receita Federal do Ministério da Fazenda.





MINISTÉRIO DA FAZENDA
Secretaria da Receita Federal do Brasil
Procuradoria-Geral da Fazenda Nacional

**CERTIDÃO POSITIVA COM EFEITOS DE NEGATIVA DE DÉBITOS RELATIVOS AOS TRIBUTOS
FEDERAIS E À DÍVIDA ATIVA DA UNIÃO**

Nome: GLOBAL CONSTRUCOES SERVICOS E MANUTENCOES LTDA
CNPJ: 23.694.541/0001-62

Ressalvado o direito de a Fazenda Nacional cobrar e inscrever quaisquer dívidas de responsabilidade do sujeito passivo acima identificado que vierem a ser apuradas, é certificado que:

1. constam débitos administrados pela Secretaria da Receita Federal do Brasil (RFB) com exigibilidade suspensa nos termos do art. 151 da Lei nº 5.172, de 25 de outubro de 1966 - Código Tributário Nacional (CTN), ou objeto de decisão judicial que determina sua desconsideração para fins de certificação da regularidade fiscal, ou ainda não vencidos; e
2. não constam inscrições em Dívida Ativa da União (DAU) na Procuradoria-Geral da Fazenda Nacional (PGFN).

Conforme disposto nos arts. 205 e 206 do CTN, este documento tem os mesmos efeitos da certidão negativa.

Esta certidão é válida para o estabelecimento matriz e suas filiais e, no caso de ente federativo, para todos os órgãos e fundos públicos da administração direta a ele vinculados. Refere-se à situação do sujeito passivo no âmbito da RFB e da PGFN e abrange inclusive as contribuições sociais previstas nas alíneas 'a' a 'd' do parágrafo único do art. 11 da Lei nº 8.212, de 24 de julho de 1991.

A aceitação desta certidão está condicionada à verificação de sua autenticidade na Internet, nos endereços <<http://rfb.gov.br>> ou <<http://www.pgfn.gov.br>>.

Certidão emitida gratuitamente com base na Portaria Conjunta RFB/PGFN nº 1.751, de 2/10/2014.

Emitida às 14:27:36 do dia 24/01/2026 <hora e data de Brasília>.

Válida até 23/07/2026.

Código de controle da certidão: **E796.D5D2.F7C2.5F95**

Qualquer rasura ou emenda invalidará este documento.





PODER JUDICIÁRIO
JUSTIÇA DO TRABALHO

CERTIDÃO NEGATIVA DE DÉBITOS TRABALHISTAS

CNPJ: 23.694.541/0001-62

Certidão n°: 5584410/2026

Expedição: 27/01/2026, às 15:44:47

Validade: 26/07/2026 - 180 (cento e oitenta) dias, contados da data de sua expedição.

Certifica-se que o CNPJ sob o n° **23.694.541/0001-62**, **NÃO CONSTA** como inadimplente no Banco Nacional de Devedores Trabalhistas.

Certidão emitida com base nos arts. 642-A e 883-A da Consolidação das Leis do Trabalho, acrescentados pelas Leis ns.º 12.440/2011 e 13.467/2017, e no Ato 01/2022 da CGJT, de 21 de janeiro de 2022.

Os dados constantes desta Certidão são de responsabilidade dos Tribunais do Trabalho.

Certidão expedida sem indicação do nome/razão social, tendo em vista que o CPF/CNPJ consultado não figura na última versão da base de dados da Receita Federal do Brasil - RFB enviada ao Tribunal Superior do Trabalho - TST. Para saber a situação desse CPF/CNPJ, consulte o sítio da RFB (www.receita.fazenda.gov.br).

No caso de pessoa jurídica, a Certidão atesta a empresa em relação a todos os seus estabelecimentos, agências ou filiais.

A aceitação desta certidão condiciona-se à verificação de sua autenticidade no portal do Tribunal Superior do Trabalho na Internet (<http://www.tst.jus.br>).

Certidão emitida gratuitamente.

INFORMAÇÃO IMPORTANTE

Do Banco Nacional de Devedores Trabalhistas constam os dados necessários à identificação das pessoas naturais e jurídicas inadimplentes perante a Justiça do Trabalho quanto às obrigações estabelecidas em sentença condenatória transitada em julgado ou em acordos judiciais trabalhistas, inclusive no concernente aos recolhimentos previdenciários, a honorários, a custas, a emolumentos ou a recolhimentos determinados em lei; ou decorrentes de execução de acordos firmados perante o Ministério Público do Trabalho, Comissão de Conciliação Prévia ou demais títulos que, por disposição legal, contiver força executiva.



Voltar

Imprimir



Certificado de Regularidade do FGTS - CRF

Inscrição: 23.694.541/0001-62
Razão Social: GLOBAL CONSTRUCOES SERVICOS E MANUTENCOES LTDA
Endereço: AV SANTOS DUMONT 1883 ANDAR 3 / CENTRO / LAURO DE FREITAS / BA / 42702-400

A Caixa Econômica Federal, no uso da atribuição que lhe confere o Art. 7, da Lei 8.036, de 11 de maio de 1990, certifica que, nesta data, a empresa acima identificada encontra-se em situação regular perante o Fundo de Garantia do Tempo de Serviço - FGTS.

O presente Certificado não servirá de prova contra cobrança de quaisquer débitos referentes a contribuições e/ou encargos devidos, decorrentes das obrigações com o FGTS.

Validade: 19/04/2026 a 18/05/2026

Certificação Número: 2026041904402530992711

Informação obtida em 22/04/2026 08:43:19

A utilização deste Certificado para os fins previstos em Lei esta condicionada a verificação de autenticidade no site da Caixa:
www.caixa.gov.br



MINISTÉRIO DA FAZENDA
SECRETARIA ESPECIAL DA RECEITA FEDERAL DO BRASIL
Recibo de Entrega da Declaração de Débitos e Créditos Tributários Federais - DCTFWeb

CNPJ/CPF	23.694.541/0001-62
Nome	GLOBAL CONSTRUCOES SERVICOS E MANUTENCOES LTDA
Período de apuração	03/2026
Declaração Retificadora	Sim
Identificação da apuração de débitos	39822590112 / eSocial 149487430 / Reinf CP

Totalização dos tributos apurados no período

Tributos	Débitos Apurados	Saldo a Pagar
Contribuição Previdenciária Segurados	R\$ 44.952,20	R\$ 0,00
Contribuição Previdenciária Patronal	R\$ 96.858,56	R\$ 0,00
Contribuição para Outras Entidades e Fundos	R\$ 9.171,69	R\$ 0,00
Contribuições Diversas	R\$ 0,00	R\$ 0,00
COFINS	R\$ 0,00	R\$ 0,00
COSIRF	R\$ 0,00	R\$ 0,00
CPSS	R\$ 0,00	R\$ 0,00
CSLL	R\$ 0,00	R\$ 0,00
CSRF	R\$ 0,00	R\$ 0,00
IOF	R\$ 0,00	R\$ 0,00
IPI	R\$ 0,00	R\$ 0,00
IRPJ	R\$ 0,00	R\$ 0,00
IRRF	R\$ 0,00	R\$ 0,00
PIS	R\$ 0,00	R\$ 0,00
RET/Pagamento Unificado	R\$ 0,00	R\$ 0,00
TOTAL	R\$ 150.982,45	R\$ 0,00

O presente Recibo de Entrega da DCTFWeb contém a transcrição da Ficha Resumo da referida declaração, que constitui confissão de dívida, de forma irretroatável, dos tributos declarados. Fica o declarante ciente de que os tributos declarados na DCTFWeb e não pagos serão enviados para inscrição em Dívida Ativa da União, conforme o disposto no parágrafo 2º do artigo 5º do Decreto-Lei nº 2.124, de 13 de junho de 1984, combinado com a Portaria MF nº 118, de 28 de junho de 1984, estando o declarante sujeito ainda a:

- a) Sobre os tributos não pagos ou não recolhidos nos prazos legais incidirão multa e juros de mora, nos termos do art. 61 da Lei nº 9.430, de 27 de dezembro de 1996, combinado com o art. 35 da Lei nº 8.212, de 24 de julho de 1991;
- b) inclusão no Cadastro Informativo de Créditos não Quitados do Setor Público Federal (CADIN), impedindo operações de crédito com recursos públicos, a concessão de incentivos fiscais e financeiros e a celebração de convênios e similares que envolvam desembolso de recursos públicos e respectivos aditamentos (Lei nº 10.522, de 19 de julho de 2002);
- c) encaminhamento ao Ministério Público Federal de Representação Fiscal para Fins Penais nos casos que, em tese, tenham cometido crime contra a ordem tributária ou contra a previdência social, por deixar de recolher, no prazo legal, valor de tributo ou contribuição social, descontado ou cobrado, na qualidade de sujeito passivo de obrigação e que deveria recolher aos cofres públicos (Lei nº 8.137, de 27 de dezembro de 1990 e Código Penal).

No caso de falta de apresentação ou de apresentação de declaração com incorreções ou omissões, o contribuinte ficará sujeito às multas previstas no artigo 32-A da Lei nº 8.212, de 1991, e no art. 7º da Lei nº 10.426, de 24 de abril de 2002.

Não surtirão efeitos as retificações de informações prestadas na DCTFWeb que pretendam excluir ou reduzir débitos:

- enviados para inscrição em Dívida Ativa da União, sejam eles saldos a pagar ou valores apurados em procedimento de auditoria interna;
- incluídos em parcelamento deferido;
- que tenham sido objeto de declaração de compensação não passível de retificação ou cancelamento.

Não surtirão efeitos as retificações de débitos de tributos em relação aos quais o sujeito passivo tenha sido objeto de procedimento fiscal e/ou nos casos em que a apresentação da declaração ocorra após o prazo decadencial.

Dados do Representante da Pessoa Jurídica

Nome	IVAN RODRIGO FERREIRA DE ALMEIDA
CPF	039.200.175-60
Telefone	-



DCTFWeb recebida via internet pelo Agente Receptor SERPRO em 10/04/2020 10.34.39

Nº do recibo de entrega 0000050000469727389

DCTFWeb transmitida com assinatura de certificado digital por 23.694.541/0001-62



MINISTÉRIO DA FAZENDA
SECRETARIA ESPECIAL DA RECEITA FEDERAL DO BRASIL
RELATÓRIO DA DECLARAÇÃO COMPLETA - DCTFWeb

Nome do Contribuinte	GLOBAL CONSTRUCOES SERVICOS E MANUTENCOES LTDA	CNPJ	23.694.541/0001-62
Período apuração	03/2026	Número do Recibo	50000469727389
Data/Hora da Transmissão	16/04/2026 16:34:39	Identificação da Apuração de Débitos	39822590112 / eSocial 149487430 / Reinf CP

Dados Iniciais

Classificação Tributária	99-Pessoas Jurídicas em Geral
Número do Recibo da Declaração Retificada	50000466076142
Missão Diplomática ou Repartição Consular	0 - Sem acordo
Ausência de Fatos Geradores	Não

Endereço

Logradouro	SANTOS DUMONT	Número	1883
Complemento	ANDAR 3 SALA 305	Bairro/Distrito	CENTRO
Município	LAURO DE FREITAS	UF	BA
CEP	42702400	Telefone	7197002129
Correio Eletrônico	RODRIGO_DDD91@HOTMAIL.COM		

Dados do Representante do Contribuinte e do Responsável pelo Preenchimento

Representante	IVAN RODRIGO FERREIRA DE ALMEIDA	CPF	03920017560
Telefone	00000000		
Correio Eletrônico	-		
Responsável pelo Preenchimento	-		
CPF	-	CRC	-
UF	-	Telefone	-
Correio Eletrônico	-		

Débito Apurado e Crédito Vinculado

Código da Receita	1082-01	Descrição	CP SEGURADOS - EMPREGADOS/AVULSO
Período Apuração Débito	03/2026		
Débito Apurado	12.976,24		
Deduções	Salário Família: 992,84 Retenção Lei 9711/98: 11.983,40		
Saldo a Pagar	0,00		

Débito Apurado e Crédito Vinculado

Código da Receita	1099-01	Descrição	CP SEGURADOS - CONTRIBUINTES INDIVIDUAIS - 11%
Período Apuração Débito	03/2026		
Débito Apurado	31.975,96		
Deduções	Retenção Lei 9711/98: 31.975,96		
Saldo a Pagar	0,00		

Débito Apurado e Crédito Vinculado

Código da Receita	1138-01	Descrição	CP PATRONAL - EMPREGADOS/AVULSOS
Período Apuração Débito	03/2026		
Débito Apurado	20.094,15		
Deduções	Retenção Lei 9711/98: 20.094,15		
Saldo a Pagar	0,00		



Débito Apurado e Crédito Vinculado

Código da Receita	1138-01	Descrição	CP PATRONAL - EMPREGADOS/AVULSOS
CNO	90.026.11943/71	CNPJ Prest/Incorp /SCP	-
Período Apuração Débito	03/2026		
Débito Apurado	3.430,24		
Deduções	Retenção Lei 9711/98: 3.430,24		
Saldo a Pagar	0,00		

Débito Apurado e Crédito Vinculado

Código da Receita	1138-01	Descrição	CP PATRONAL - EMPREGADOS/AVULSOS
CNO	90.026.77565/75	CNPJ Prest/Incorp /SCP	-
Período Apuração Débito	03/2026		
Débito Apurado	3.041,95		
Deduções	Retenção Lei 9711/98: 3.041,95		
Saldo a Pagar	0,00		

Débito Apurado e Crédito Vinculado

Código da Receita	1138-01	Descrição	CP PATRONAL - EMPREGADOS/AVULSOS
CNO	90.027.17652/73	CNPJ Prest/Incorp /SCP	-
Período Apuração Débito	03/2026		
Débito Apurado	1.854,17		
Deduções	Retenção Lei 9711/98: 1.854,17		
Saldo a Pagar	0,00		

Débito Apurado e Crédito Vinculado

Código da Receita	1138-01	Descrição	CP PATRONAL - EMPREGADOS/AVULSOS
CNO	90.027.48639/78	CNPJ Prest/Incorp /SCP	-
Período Apuração Débito	03/2026		
Débito Apurado	1.441,62		
Deduções	Retenção Lei 9711/98: 1.441,62		
Saldo a Pagar	0,00		

Débito Apurado e Crédito Vinculado

Código da Receita	1138-01	Descrição	CP PATRONAL - EMPREGADOS/AVULSOS
CNO	90.028.01297/71	CNPJ Prest/Incorp /SCP	-
Período Apuração Débito	03/2026		
Débito Apurado	1.764,93		
Deduções	Retenção Lei 9711/98: 1.764,93		
Saldo a Pagar	0,00		

Débito Apurado e Crédito Vinculado

Código da Receita	1138-04	Descrição	CP PATRONAL - CONTRIBUINTES INDIVIDUAIS
Período Apuração Débito	03/2026		
Débito Apurado	58.138,68		
Deduções	Retenção Lei 9711/98: 58.138,68		
Saldo a Pagar	0,00		



Débito Apurado e Crédito Vinculado

Código da Receita	1646-01	Descrição	CP PATRONAL - GILRAT AJUSTADO
Período Apuração Débito	03/2026		
Débito Apurado	4.506,41		
Deduções	Retenção Lei 9711/98: 4.506,41		
Saldo a Pagar	0,00		

Débito Apurado e Crédito Vinculado

Código da Receita	1646-01	Descrição	CP PATRONAL - GILRAT AJUSTADO
CNO	90.026.11943/71	CNPJ Prest/Incorp /SCP	-
Período Apuração Débito	03/2026		
Débito Apurado	769,28		
Deduções	Retenção Lei 9711/98: 769,28		
Saldo a Pagar	0,00		

Débito Apurado e Crédito Vinculado

Código da Receita	1646-01	Descrição	CP PATRONAL - GILRAT AJUSTADO
CNO	90.026.77565/75	CNPJ Prest/Incorp /SCP	-
Período Apuração Débito	03/2026		
Débito Apurado	682,20		
Deduções	Retenção Lei 9711/98: 682,20		
Saldo a Pagar	0,00		

Débito Apurado e Crédito Vinculado

Código da Receita	1646-01	Descrição	CP PATRONAL - GILRAT AJUSTADO
CNO	90.027.17652/73	CNPJ Prest/Incorp /SCP	-
Período Apuração Débito	03/2026		
Débito Apurado	415,82		
Deduções	Retenção Lei 9711/98: 415,82		
Saldo a Pagar	0,00		

Débito Apurado e Crédito Vinculado

Código da Receita	1646-01	Descrição	CP PATRONAL - GILRAT AJUSTADO
CNO	90.027.48639/78	CNPJ Prest/Incorp /SCP	-
Período Apuração Débito	03/2026		
Débito Apurado	323,30		
Deduções	Retenção Lei 9711/98: 323,30		
Saldo a Pagar	0,00		

Débito Apurado e Crédito Vinculado

Código da Receita	1646-01	Descrição	CP PATRONAL - GILRAT AJUSTADO
CNO	90.028.01297/71	CNPJ Prest/Incorp /SCP	-
Período Apuração Débito	03/2026		
Débito Apurado	395,81		
Deduções	Retenção Lei 9711/98: 395,81		
Saldo a Pagar	0,00		



Débito Apurado e Crédito Vinculado

Código da Receita	1170-01	Descrição	CP TERCEIROS - SALÁRIO EDUCAÇÃO
Período Apuração Débito	03/2026		
Débito Apurado	2.511,76		
Deduções	Retenção Lei 9711/98: 2.511,76		
Saldo a Pagar	0,00		

Débito Apurado e Crédito Vinculado

Código da Receita	1170-01	Descrição	CP TERCEIROS - SALÁRIO EDUCAÇÃO
CNO	90.026.11943/71	CNPJ Prest/Incorp /SCP	-
Período Apuração Débito	03/2026		
Débito Apurado	428,78		
Deduções	Retenção Lei 9711/98: 428,78		
Saldo a Pagar	0,00		

Débito Apurado e Crédito Vinculado

Código da Receita	1170-01	Descrição	CP TERCEIROS - SALÁRIO EDUCAÇÃO
CNO	90.026.77565/75	CNPJ Prest/Incorp /SCP	-
Período Apuração Débito	03/2026		
Débito Apurado	380,24		
Deduções	Retenção Lei 9711/98: 380,24		
Saldo a Pagar	0,00		

Débito Apurado e Crédito Vinculado

Código da Receita	1170-01	Descrição	CP TERCEIROS - SALÁRIO EDUCAÇÃO
CNO	90.027.17652/73	CNPJ Prest/Incorp /SCP	-
Período Apuração Débito	03/2026		
Débito Apurado	231,77		
Deduções	Retenção Lei 9711/98: 231,77		
Saldo a Pagar	0,00		

Débito Apurado e Crédito Vinculado

Código da Receita	1170-01	Descrição	CP TERCEIROS - SALÁRIO EDUCAÇÃO
CNO	90.027.48639/78	CNPJ Prest/Incorp /SCP	-
Período Apuração Débito	03/2026		
Débito Apurado	180,20		
Deduções	Retenção Lei 9711/98: 180,20		
Saldo a Pagar	0,00		

Débito Apurado e Crédito Vinculado

Código da Receita	1170-01	Descrição	CP TERCEIROS - SALÁRIO EDUCAÇÃO
CNO	90.028.01297/71	CNPJ Prest/Incorp /SCP	-
Período Apuração Débito	03/2026		
Débito Apurado	220,61		
Deduções	Retenção Lei 9711/98: 220,61		
Saldo a Pagar	0,00		



Débito Apurado e Crédito Vinculado

Código da Receita	1176-01	Descrição	CP TERCEIROS - INCRA
Período Apuração Débito	03/2026		
Débito Apurado	200,94		
Deduções	Retenção Lei 9711/98: 200,94		
Saldo a Pagar	0,00		

Débito Apurado e Crédito Vinculado

Código da Receita	1176-01	Descrição	CP TERCEIROS - INCRA
CNO	90.026.11943/71	CNPJ Prest/Incorp /SCP	-
Período Apuração Débito	03/2026		
Débito Apurado	34,30		
Deduções	Retenção Lei 9711/98: 34,30		
Saldo a Pagar	0,00		

Débito Apurado e Crédito Vinculado

Código da Receita	1176-01	Descrição	CP TERCEIROS - INCRA
CNO	90.026.77565/75	CNPJ Prest/Incorp /SCP	-
Período Apuração Débito	03/2026		
Débito Apurado	30,41		
Deduções	Retenção Lei 9711/98: 30,41		
Saldo a Pagar	0,00		

Débito Apurado e Crédito Vinculado

Código da Receita	1176-01	Descrição	CP TERCEIROS - INCRA
CNO	90.027.17652/73	CNPJ Prest/Incorp /SCP	-
Período Apuração Débito	03/2026		
Débito Apurado	18,54		
Deduções	Retenção Lei 9711/98: 18,54		
Saldo a Pagar	0,00		

Débito Apurado e Crédito Vinculado

Código da Receita	1176-01	Descrição	CP TERCEIROS - INCRA
CNO	90.027.48639/78	CNPJ Prest/Incorp /SCP	-
Período Apuração Débito	03/2026		
Débito Apurado	14,41		
Deduções	Retenção Lei 9711/98: 14,41		
Saldo a Pagar	0,00		

Débito Apurado e Crédito Vinculado

Código da Receita	1176-01	Descrição	CP TERCEIROS - INCRA
CNO	90.028.01297/71	CNPJ Prest/Incorp /SCP	-
Período Apuração Débito	03/2026		
Débito Apurado	17,64		
Deduções	Retenção Lei 9711/98: 17,64		
Saldo a Pagar	0,00		



Débito Apurado e Crédito Vinculado

Código da Receita	1181-01	Descrição	CP TERCEIROS - SENAI
Período Apuração Débito	03/2026		
Débito Apurado	1.004,70		
Deduções	Retenção Lei 9711/98: 1.004,70		
Saldo a Pagar	0,00		

Débito Apurado e Crédito Vinculado

Código da Receita	1181-01	Descrição	CP TERCEIROS - SENAI
CNO	90.026.11943/71	CNPJ Prest/Incorp /SCP	-
Período Apuração Débito	03/2026		
Débito Apurado	171,51		
Deduções	Retenção Lei 9711/98: 171,51		
Saldo a Pagar	0,00		

Débito Apurado e Crédito Vinculado

Código da Receita	1181-01	Descrição	CP TERCEIROS - SENAI
CNO	90.026.77565/75	CNPJ Prest/Incorp /SCP	-
Período Apuração Débito	03/2026		
Débito Apurado	152,09		
Deduções	Retenção Lei 9711/98: 152,09		
Saldo a Pagar	0,00		

Débito Apurado e Crédito Vinculado

Código da Receita	1181-01	Descrição	CP TERCEIROS - SENAI
CNO	90.027.17652/73	CNPJ Prest/Incorp /SCP	-
Período Apuração Débito	03/2026		
Débito Apurado	92,70		
Deduções	Retenção Lei 9711/98: 92,70		
Saldo a Pagar	0,00		

Débito Apurado e Crédito Vinculado

Código da Receita	1181-01	Descrição	CP TERCEIROS - SENAI
CNO	90.027.48639/78	CNPJ Prest/Incorp /SCP	-
Período Apuração Débito	03/2026		
Débito Apurado	72,08		
Deduções	Retenção Lei 9711/98: 72,08		
Saldo a Pagar	0,00		

Débito Apurado e Crédito Vinculado

Código da Receita	1181-01	Descrição	CP TERCEIROS - SENAI
CNO	90.028.01297/71	CNPJ Prest/Incorp /SCP	-
Período Apuração Débito	03/2026		
Débito Apurado	88,24		
Deduções	Retenção Lei 9711/98: 88,24		
Saldo a Pagar	0,00		



Débito Apurado e Crédito Vinculado

Código da Receita	1184-01	Descrição	CP TERCEIROS - SESI
Período Apuração Débito	03/2026		
Débito Apurado	1.507,06		
Deduções	Retenção Lei 9711/98: 1.507,06		
Saldo a Pagar	0,00		

Débito Apurado e Crédito Vinculado

Código da Receita	1184-01	Descrição	CP TERCEIROS - SESI
CNO	90.026.11943/71	CNPJ Prest/Incorp /SCP	-
Período Apuração Débito	03/2026		
Débito Apurado	257,26		
Deduções	Retenção Lei 9711/98: 257,26		
Saldo a Pagar	0,00		

Débito Apurado e Crédito Vinculado

Código da Receita	1184-01	Descrição	CP TERCEIROS - SESI
CNO	90.026.77565/75	CNPJ Prest/Incorp /SCP	-
Período Apuração Débito	03/2026		
Débito Apurado	228,14		
Deduções	Retenção Lei 9711/98: 228,14		
Saldo a Pagar	0,00		

Débito Apurado e Crédito Vinculado

Código da Receita	1184-01	Descrição	CP TERCEIROS - SESI
CNO	90.027.17652/73	CNPJ Prest/Incorp /SCP	-
Período Apuração Débito	03/2026		
Débito Apurado	139,06		
Deduções	Retenção Lei 9711/98: 139,06		
Saldo a Pagar	0,00		

Débito Apurado e Crédito Vinculado

Código da Receita	1184-01	Descrição	CP TERCEIROS - SESI
CNO	90.027.48639/78	CNPJ Prest/Incorp /SCP	-
Período Apuração Débito	03/2026		
Débito Apurado	108,12		
Deduções	Retenção Lei 9711/98: 108,12		
Saldo a Pagar	0,00		

Débito Apurado e Crédito Vinculado

Código da Receita	1184-01	Descrição	CP TERCEIROS - SESI
CNO	90.028.01297/71	CNPJ Prest/Incorp /SCP	-
Período Apuração Débito	03/2026		
Débito Apurado	132,36		
Deduções	Retenção Lei 9711/98: 132,36		
Saldo a Pagar	0,00		



Débito Apurado e Crédito Vinculado

Código da Receita	1200-01	Descrição	CP TERCEIROS - SEBRAE
Período Apuração Débito	03/2026		
Débito Apurado	602,82		
Deduções	Retenção Lei 9711/98: 602,82		
Saldo a Pagar	0,00		

Débito Apurado e Crédito Vinculado

Código da Receita	1200-01	Descrição	CP TERCEIROS - SEBRAE
CNO	90.026.11943/71	CNPJ Prest/Incorp /SCP	-
Período Apuração Débito	03/2026		
Débito Apurado	102,90		
Deduções	Retenção Lei 9711/98: 102,90		
Saldo a Pagar	0,00		

Débito Apurado e Crédito Vinculado

Código da Receita	1200-01	Descrição	CP TERCEIROS - SEBRAE
CNO	90.026.77565/75	CNPJ Prest/Incorp /SCP	-
Período Apuração Débito	03/2026		
Débito Apurado	91,25		
Deduções	Retenção Lei 9711/98: 91,25		
Saldo a Pagar	0,00		

Débito Apurado e Crédito Vinculado

Código da Receita	1200-01	Descrição	CP TERCEIROS - SEBRAE
CNO	90.027.17652/73	CNPJ Prest/Incorp /SCP	-
Período Apuração Débito	03/2026		
Débito Apurado	55,62		
Deduções	Retenção Lei 9711/98: 55,62		
Saldo a Pagar	0,00		

Débito Apurado e Crédito Vinculado

Código da Receita	1200-01	Descrição	CP TERCEIROS - SEBRAE
CNO	90.027.48639/78	CNPJ Prest/Incorp /SCP	-
Período Apuração Débito	03/2026		
Débito Apurado	43,24		
Deduções	Retenção Lei 9711/98: 43,24		
Saldo a Pagar	0,00		

Débito Apurado e Crédito Vinculado

Código da Receita	1200-01	Descrição	CP TERCEIROS - SEBRAE
CNO	90.028.01297/71	CNPJ Prest/Incorp /SCP	-
Período Apuração Débito	03/2026		
Débito Apurado	52,94		
Deduções	Retenção Lei 9711/98: 52,94		
Saldo a Pagar	0,00		



Empregador: 23.694.541 **Nome Empregador:** GLOBAL CONSTRUCOES SERVICOS E MANUTENCOES LTDA **Qtd. Trabalhadores FGTS:** 20 **Origem:** Gestão de Guias
Vencimento da Guia: 20/04/2026 **Total Parcelado:** 0,00 **Total da Guia (FGTS + Consignado):** 4.496,71
Número da Guia: 0126040831190308-6 **Data Emissão:** 08/04/2026 15:45:56 (Brasília) **Emitida por:** 23.694.541/0001-62 - GLOBAL CONSTRUCOES



Relação de Trabalhadores

Estabelecimento:		Tomador:											
23.694.541/0001-62		Sem Tomador											
Comp. Apuração	Comp. Referência	Nome Trabalhador	Matricula	CPF	Categoria	Vencimento	Tipo Depósito	Base Remuneração Total	Valor FGTS na Guia	Juros	Atualiz. Monetária	Multa	Total
03/2026		AMARILDO SANTOS PEREIRA	983	396.774.945-20	101	20/04/2026	Mensal	4.365,68	349,25	0,00	0,00	0,00	349,25
03/2026		CLEBSON SANTOS DE JESUS	989	101.106.925-35	101	20/04/2026	Mensal	1.601,45	128,11	0,00	0,00	0,00	128,11
03/2026		UELITON DOS SANTOS SILVA	992	025.020.195-08	101	20/04/2026	Mensal	3.839,50	307,16	0,00	0,00	0,00	307,16
Total do Tomador							Sem Tomador	9.806,63	784,52	0,00	0,00	0,00	784,52
Total do Estabelecimento					23.694.541/0001-62		9.806,63	784,52	0,00	0,00	0,00	0,00	784,52
Total FGTS								47.779,56	3.822,27	0,00	0,00	0,00	3.822,27

Empregador: 23.694.541 **Nome Empregador:** GLOBAL CONSTRUCOES SERVICOS E MANUTENCOES LTDA
Vencimento da Guia: 20/04/2026 **Total Parcelado:**
Número da Guia: 0126040831190308-6 **Data Emissão:** 08/04/2026 15:45:56 (Brasília) **Emitida por:** 23.694.541/0001-62 - GLOBAL CONSTRUCOES

Qtd. Trabalhadores FGTS: 20 **Origem:** Gestão de Guias
Total da Guia (FGTS + Consignado): 4.496,71



Relação de Trabalhadores

Estabelecimento: 90.026.11943/71

Tomador: Sem Tomador

Comp. Apuração	Comp. Referência	Nome Trabalhador	Matrícula	CPF	Categoria	Vencimento	Tipo Depósito	Base Remuneração Total	Valor FGTS na Guia	Juros	Atualiz. Monetária	Multa	Total
03/2026		ANDRE CARDOZO DOS SANTOS	957	029.322.365-39	101	20/04/2026	Mensal	2.923,05	233,84	0,00	0,00	0,00	233,84
03/2026		GIVANILDO CARVALHO SILVA	964	069.490.165-22	101	20/04/2026	Mensal	2.923,05	233,84	0,00	0,00	0,00	233,84
03/2026		JOSIAS DA SILVA SANTOS	967	095.668.545-52	101	20/04/2026	Mensal	1.749,08	139,92	0,00	0,00	0,00	139,92
03/2026		JUNIO SOUZA SANTOS	851	061.757.525-89	101	20/04/2026	Mensal	2.923,05	233,84	0,00	0,00	0,00	233,84
03/2026		LUCIANO SANTANA BARRETO	960	022.903.725-95	101	20/04/2026	Mensal	2.923,05	233,84	0,00	0,00	0,00	233,84
03/2026		ROMARIO NASCIMENTO DE SANTANA	980	058.547.965-89	101	20/04/2026	Mensal	1.960,88	156,87	0,00	0,00	0,00	156,87
03/2026		RONIEL MOTA MONTEIRO	970	101.432.185-90	101	20/04/2026	Mensal	1.749,08	139,92	0,00	0,00	0,00	139,92
Total do Tomador							Sem Tomador	17.151,24	1.372,07	0,00	0,00	0,00	1.372,07
Total do Estabelecimento							90.026.11943/71	17.151,24	1.372,07	0,00	0,00	0,00	1.372,07
Total FGTS								47.779,56	3.822,27	0,00	0,00	0,00	3.822,27



Empregador: 23.694.541 **Nome Empregador:** GLOBAL CONSTRUCOES SERVICOS E MANUTENCOES LTDA **Qtd. Trabalhadores FGTS:** 20 **Origem:** Gestão de Guias
Vencimento da Guia: 20/04/2026 **Total Parcelado:** 0,00 **Total da Guia (FGTS + Consignado):** 4.496,71
Número da Guia: 0126040831190308-6 **Data Emissão:** 08/04/2026 15:45:56 (Brasília) **Emitida por:** 23.694.541/0001-62 - GLOBAL CONSTRUCOES

Relação de Trabalhadores

Estabelecimento:		Tomador:											
90.026.77565/75		Sem Tomador											
Comp. Apuração	Comp. Referência	Nome Trabalhador	Matrícula	CPF	Categoria	Vencimento	Tipo Depósito	Base Remuneração Total	Valor FGTS na Guia	Juros	Atualiz. Monetária	Multa	Total
03/2026		ADRIEL SANTANA BARBOSA	849	121.225.595-00	101	20/04/2026	Mensal	1.749,08	139,92	0,00	0,00	0,00	139,92
03/2026		DARLISSON SANTOS	848	073.221.815-22	101	20/04/2026	Mensal	1.749,08	139,92	0,00	0,00	0,00	139,92
03/2026		GERALDINO MARTINS DE ALMEIDA FILHO	17	944.964.205-20	101	20/04/2026	Mensal	2.923,05	233,84	0,00	0,00	0,00	233,84
03/2026		GIVALDO DOS SANTOS REIS JUNIOR	18	031.681.375-37	101	20/04/2026	Mensal	2.923,05	233,84	0,00	0,00	0,00	233,84
03/2026		IVANILDO SANTOS DE JESUS	852	101.107.365-08	101	20/04/2026	Mensal	1.749,08	139,92	0,00	0,00	0,00	139,92
03/2026		LUIZ FELLYPE SANTOS SANTANA	991	101.778.985-18	101	20/04/2026	Mensal	2.520,23	201,61	0,00	0,00	0,00	201,61
Total do Tomador							Sem Tomador	13.613,57	1.089,05	0,00	0,00	0,00	1.089,05
Total do Estabelecimento							90.026.77565/75	13.613,57	1.089,05	0,00	0,00	0,00	1.089,05
Total FGTS								47.779,56	3.822,27	0,00	0,00	0,00	3.822,27

Empregador: 23.694.541 **Nome Empregador:** GLOBAL CONSTRUCOES SERVICOS E MANUTENCOES LTDA
Vencimento da Guia: 20/04/2026
Número da Guia: 0126040831190308-6 **Data Emissão:** 08/04/2026 15:45:56 (Brasília)

Qtd. Trabalhadores FGTS: 20 **Origem:** Gestão de Guias
Total Parcelado: 0,00 **Total da Guia (FGTS + Consignado):** 4.496,71

Emitida por: 23.694.541/0001-62 - GLOBAL CONSTRUCOES



Relação de Trabalhadores

Estabelecimento:		Tomador:												
90.027.48639/78		Sem Tomador												
Comp. Apuração	Comp. Referência	Nome Trabalhador	Matrícula	CPF	Categoria	Vencimento	Tipo Depósito	Base Remuneração Total	Valor FGTS na Guia	Juros	Atualiz. Monetária	Multa	Total	
03/2026		AGRIPINO OLIVEIRA SANTOS	969	106.469.714-33	101	20/04/2026	Mensal	1.749,08	139,92	0,00	0,00	0,00	139,92	
03/2026		DARLAN DA CONCEICAO SILVA	978	067.555.595-71	101	20/04/2026	Mensal	1.960,88	156,87	0,00	0,00	0,00	156,87	
03/2026		EUGENIO OLIVEIRA SILVA JUNIOR	919	108.495.165-79	101	20/04/2026	Mensal	1.749,08	139,92	0,00	0,00	0,00	139,92	
03/2026		FELIPE SANTOS DE SOUZA	974	047.369.445-01	101	20/04/2026	Mensal	1.749,08	139,92	0,00	0,00	0,00	139,92	
Total do Tomador							Sem Tomador	7.208,12	576,63	0,00	0,00	0,00	576,63	
Total do Estabelecimento							90.027.48639/78	7.208,12	576,63	0,00	0,00	0,00	576,63	
								Total FGTS	47.779,56	3.822,27	0,00	0,00	0,00	3.822,27

Empregador: 23.694.541 **Nome Empregador:** GLOBAL CONSTRUCOES SERVICOS E MANUTENCOES LTDA
Vencimento da Guia: 20/04/2026
Número da Guia: 0126040831190308-6 **Data Emissão:** 08/04/2026 15:45:56 (Brasília)

Qtd. Trabalhadores FGTS: 20 **Origem:** Gestão de Guias
Total Parcelado: 0,00 **Total da Guia (FGTS + Consignado):** 4.496,71

Emitida por: 23.694.541/0001-62 - GLOBAL CONSTRUCOES



Relação de Categorias

Estabelecimento: 23.694.541/0001-62

Comp. Apuração	Categoria	Qtd. Trabalhadores	Base Remuneração Total	FGTS Mensal na Guia	FGTS Rescisório na Guia	Ind. Compensatória na Guia	Juros	Atualiz. Monetária	Multa	Total
03/2026	101	3	9.806,63	784,52	0,00	0,00	0,00	0,00	0,00	784,52
Total do Estabelecimento		23.694.541/0001-62	9.806,63	784,52	0,00	0,00	0,00	0,00	0,00	784,52

Estabelecimento: 90.026.11943/71

Comp. Apuração	Categoria	Qtd. Trabalhadores	Base Remuneração Total	FGTS Mensal na Guia	FGTS Rescisório na Guia	Ind. Compensatória na Guia	Juros	Atualiz. Monetária	Multa	Total
03/2026	101	7	17.151,24	1.372,07	0,00	0,00	0,00	0,00	0,00	1.372,07
Total do Estabelecimento		90.026.11943/71	17.151,24	1.372,07	0,00	0,00	0,00	0,00	0,00	1.372,07

Estabelecimento: 90.026.77565/75

Comp. Apuração	Categoria	Qtd. Trabalhadores	Base Remuneração Total	FGTS Mensal na Guia	FGTS Rescisório na Guia	Ind. Compensatória na Guia	Juros	Atualiz. Monetária	Multa	Total
03/2026	101	6	13.613,57	1.089,05	0,00	0,00	0,00	0,00	0,00	1.089,05
Total do Estabelecimento		90.026.77565/75	13.613,57	1.089,05	0,00	0,00	0,00	0,00	0,00	1.089,05

Estabelecimento: 90.027.48639/78

Comp. Apuração	Categoria	Qtd. Trabalhadores	Base Remuneração Total	FGTS Mensal na Guia	FGTS Rescisório na Guia	Ind. Compensatória na Guia	Juros	Atualiz. Monetária	Multa	Total
03/2026	101	4	7.208,12	576,63	0,00	0,00	0,00	0,00	0,00	576,63
Total do Estabelecimento		90.027.48639/78	7.208,12	576,63	0,00	0,00	0,00	0,00	0,00	576,63

Total FGTS 47.779,56 3.822,27 0,00 0,00 0,00 0,00 0,00 0,00 0,00 3.822,27

Empregador: 23.694.541 **Nome Empregador:** GLOBAL CONSTRUCOES SERVICOS E MANUTENCOES LTDA
Vencimento da Guia: 20/04/2026
Número da Guia: 0126040831190308-6 **Data Emissão:** 08/04/2026 15:45:56 (Brasília)

Qtd. Trabalhadores FGTS: 20 **Origem:** Gestão de Guias
Total Parcelado: 0,00 **Total da Guia (FGTS + Consignado):** 4.496,71



Descrição das categorias:

- 101 - Empregado - Geral, inclusive o empregado público da administração direta ou indireta contratado pela CLT
- 102 - Empregado - Trabalhador rural por pequeno prazo da Lei 11.718/2008
- 103 - Empregado - Aprendiz
- 104 - Empregado - Doméstico
- 105 - Empregado - Contrato a termo firmado nos termos da Lei 9.601/1998
- 106 - Trabalhador temporário - Contrato nos termos da Lei 6.018/1974
- 107 - Empregado - Contrato de trabalho Verde e Amarelo - sem acordo para antecipação mensal da multa rescisória do FGTS
- 108 - Empregado - Contrato de trabalho Verde e Amarelo - com acordo para antecipação mensal da multa rescisória do FGTS
- 111 - Empregado - Contrato de trabalho intermitente
- 201 - Trabalhador avulso portuário
- 202 - Trabalhador avulso não portuário
- 301 - Servidor público titular de cargo efetivo, magistrado, ministro de Tribunal de Contas, conselheiro de Tribunal de Contas e membro do Ministério Público
- 302 - Servidor público ocupante de cargo exclusivo em comissão
- 303 - Exarcente de mandato eletivo
- 304 - Servidor público exercente de mandato eletivo, inclusive com exercício de cargo em comissão
- 305 - Servidor público indicado para conselho ou órgão deliberativo, na condição de representante do governo, órgão ou entidade da administração pública
- 306 - Servidor público contratado por tempo determinado, sujeito a regime administrativo especial definido em lei própria
- 307 - Militar
- 308 - Conscriito
- 309 - Agente público - Outros
- 310 - Servidor público eventual
- 311 - Ministros, juizes, procuradores, promotores ou oficiais de justiça à disposição da Justiça Eleitoral
- 312 - Auxiliar local
- 401 - Dirigente Sindical - Informação prestada pelo sindicato
- 410 - Trabalhador cedido/exercício em outro órgão/juiz auxiliar - Informação prestada pelo cessionário/destino
- 701 - Contribuinte Individual - Autônomo em geral, exceto se enquadrado em uma das demais categorias de contribuinte Individual
- 711 - Contribuinte Individual - Transportador autônomo de passageiros
- 712 - Contribuinte Individual - Transportador autônomo de cargas
- 721 - Contribuinte Individual - Diretor não empregado, com FGTS
- 722 - Contribuinte Individual - Diretor não empregado, sem FGTS
- 723 - Contribuinte Individual - Empresário, sócio e membro de conselho de administração ou fiscal
- 731 - Contribuinte Individual - Cooperado que presta serviços por intermédio de cooperativa de trabalho
- 734 - Contribuinte Individual - Transportador cooperado que presta serviços por intermédio de cooperativa de trabalho
- 738 - Contribuinte Individual - Cooperado filiado a cooperativa de produção
- 741 - Contribuinte Individual - Microempreendedor Individual
- 751 - Contribuinte Individual - Magistrado classista temporário da Justiça do Trabalho ou da Justiça Eleitoral que seja aposentado de qualquer regime previdenciário
- 761 - Contribuinte Individual - Associado eleito para direção de cooperativa, associação ou entidade de classe de qualquer natureza ou finalidade, bem como o síndico ou administrador eleito para exercer atividade de direção condominial, desde que recebam remuneração
- 771 - Contribuinte Individual - Membro de conselho tutelar, nos termos da Lei 8.069/1990
- 781 - Ministro de confissão religiosa ou membro de vida consagrada, de congregação ou de ordem religiosa
- 801 - Estagiário
- 902 - Médico residente
- 903 - Bolsista, nos termos da Lei 8.958/1994
- 904 - Participante de curso de formação, como etapa de concurso público, sem vínculo de emprego/estatutário
- 905 - Aluna não profissional em formação que recebe bolsa

Empregador: 23.694.541 **Nome Empregador:** GLOBAL CONSTRUCOES SERVICOS E MANUTENCOES LTDA

Qtd. Trabalhadores FGTS: 20 **Origem:** Gestão de Guias

Vencimento da Guia: 20/04/2026

Total Parcelado:

0,00 **Total da Guia (FGTS + Consignado):** 4.496,71

Número da Guia: 0126040831190308-6 **Data Emissão:**

08/04/2026 15:45:56 (Brasília) **Emitida por:** 23.694.541/0001-62 - GLOBAL CONSTRUCOES

Relação de Estabelecimentos

Comp. Apuração	Estabelecimento	Qtd. Trabalhadores	Base Remuneração Total	FGTS Mensal na Guia	FGTS Rescisório na Guia	Ind. Compensatória na Guia	Juros	Atualiz. Monetária	Multa	Total
03/2026	23.694.541/0001-62	3	9.806,63	784,52	0,00	0,00	0,00	0,00	0,00	784,52
03/2026	90.026.11943/71	7	17.151,24	1.372,07	0,00	0,00	0,00	0,00	0,00	1.372,07
03/2026	90.026.77565/75	6	13.613,57	1.089,05	0,00	0,00	0,00	0,00	0,00	1.089,05
03/2026	90.027.48639/78	4	7.208,12	576,63	0,00	0,00	0,00	0,00	0,00	576,63
Total FGTS			47.779,56	3.822,27	0,00	0,00	0,00	0,00	0,00	3.822,27



Empregador: 23.694.541 **Nome Empregador:** GLOBAL CONSTRUCOES SERVICOS E MANUTENCOES LTDA **Qtd. Trabalhadores FGTS:** 20 **Origem:** Gestão de Guias
Vencimento da Guia: 20/04/2026 **Total Parcelado:** 0,00 **Total da Guia (FGTS + Consignado):** 4.496,71
Número da Guia: 0126040831190308-6 **Data Emissão:** 08/04/2026 15:45:56 (Brasília) **Emitida por:** 23.694.541/0001-62 - GLOBAL CONSTRUCOES



Relação de Tipos de Valor

Estabelecimento: 23.694.541/0001-62

Comp. Apuração	Tipo de Valor	Qtd. Trabalhadores	Base Remuneração Total	FGTS Mensal na Guia	FGTS Rescisório na Guia	Ind. Compensatória na Guia	Juros	Atualiz. Monetária	Multa	Total
03/2026	11 - FGTS mensal	3	9.806,63	784,52	0,00	0,00	0,00	0,00	0,00	784,52
Total do Estabelecimento		23.694.541/0001-62	9.806,63	784,52	0,00	0,00	0,00	0,00	0,00	784,52

Estabelecimento: 90.026.11943/71

Comp. Apuração	Tipo de Valor	Qtd. Trabalhadores	Base Remuneração Total	FGTS Mensal na Guia	FGTS Rescisório na Guia	Ind. Compensatória na Guia	Juros	Atualiz. Monetária	Multa	Total
03/2026	11 - FGTS mensal	7	17.151,24	1.372,07	0,00	0,00	0,00	0,00	0,00	1.372,07
Total do Estabelecimento		90.026.11943/71	17.151,24	1.372,07	0,00	0,00	0,00	0,00	0,00	1.372,07

Estabelecimento: 90.026.77565/75

Comp. Apuração	Tipo de Valor	Qtd. Trabalhadores	Base Remuneração Total	FGTS Mensal na Guia	FGTS Rescisório na Guia	Ind. Compensatória na Guia	Juros	Atualiz. Monetária	Multa	Total
03/2026	11 - FGTS mensal	6	13.613,57	1.089,05	0,00	0,00	0,00	0,00	0,00	1.089,05
Total do Estabelecimento		90.026.77565/75	13.613,57	1.089,05	0,00	0,00	0,00	0,00	0,00	1.089,05

Estabelecimento: 90.027.48639/78

Comp. Apuração	Tipo de Valor	Qtd. Trabalhadores	Base Remuneração Total	FGTS Mensal na Guia	FGTS Rescisório na Guia	Ind. Compensatória na Guia	Juros	Atualiz. Monetária	Multa	Total
03/2026	11 - FGTS mensal	4	7.208,12	576,63	0,00	0,00	0,00	0,00	0,00	576,63
Total do Estabelecimento		90.027.48639/78	7.208,12	576,63	0,00	0,00	0,00	0,00	0,00	576,63
Total FGTS			47.779,56	3.822,27	0,00	0,00	0,00	0,00	0,00	3.822,27

Empregador: 23.694.541 **Nome Empregador:** GLOBAL CONSTRUCOES SERVICOS E MANUTENCOES LTDA **Qtd. Trabalhadores FGTS:** 20 **Origem:** Gestão de Guias
Vencimento da Guia: 20/04/2026 **Total Parcelado:** 0,00 **Total da Guia (FGTS + Consignado):** 4.496,71
Número da Guia: 0126040831190308-6 **Data Emissão:** 08/04/2026 15:45:56 (Brasília) **Emitida por:** 23.694.541/0001-62 - GLOBAL CONSTRUCOES



Relação de Tomadores de Serviço

Tomador:		Sem Tomador								
Comp. Apuração	Qtd. Trabalhadores	Base Remuneração Total	FGTS Mensal na Guia	FGTS Rescisório na Guia	Ind. Compensatória na Guia	Juros	Atualiz. Monetária	Multa	Total	
03/2026	20	47.779,56	3.822,27	0,00	0,00	0,00	0,00	0,00	3.822,27	
	Total FGTS	47.779,56	3.822,27	0,00	0,00	0,00	0,00	0,00	3.822,27	

Empregador: 23.694.541 **Nome Empregador:** GLOBAL CONSTRUCOES SERVICOS E MANUTENCOES LTDA **Qtd. Trabalhadores Consignado:** 2 **Origem:** Gestão de Guias
Vencimento da Guia: 20/04/2026 **Total da Guia (FGTS + Consignado):** 4.496,71
Número da Guia: 0126040831190308-6 **Data Emissão:** 08/04/2026 15:45:56 (Brasília) **Emitida por:** 23.694.541/0001-62 - GLOBAL CONSTRUCOES



Relação de Trabalhadores

Comp. Apuração	Vencimento	Nome Trabalhador	Matrícula	CPF	Número do Contrato	Instituição Financeira	Valor Consignado na Guia
03/2026	20/04/2026	DARLISSON SANTOS	848	073.221.815-22	6057686786	626	298,60
03/2026	20/04/2026	GIVALDO DOS SANTOS REIS JUNIOR	18	031.681.375-37	6048281683	626	191,84
03/2026	20/04/2026	GIVALDO DOS SANTOS REIS JUNIOR	18	031.681.375-37	778696471	033	184,00
Total Consignado							674,44

Empresa: GLOBAL CONSTRUÇÕES SERVIÇOS E MANUTENÇÕES LTDA
 Estabelecimento: Matriz
 CNPJ/CEI: 23694541000162

Emissão: 30/03/2026 14:13
 Usuário: SETOR PESSOAL

março/2026

Colaborador :849	ADRIEL SANTANA BARBOSA				Admissão:	16/08/2025	Matricula:	849
Cargo:	717020	SERVENTE COMUM			Situação:	Ativo		
CTPS:	1212255-9500\SE	Salário Base:	1.654,08	Tipo de Salário:	Mensalista			
Evento		Referência	Tipo	Provento		Desconto		
1	SALARIO BASE	220,00	hora(s)	1.654,08				A
112	SALARIO FAMILIA	1,00	cota(s)	67,54				A
506	ABONO CCT		R\$	95,00				I
66	LIQUIDO DE ADIANTAMENTO QUINZENAL	100,00	%			661,63		A
108	INSS	7,61	%			133,09		A
187	VALE ALIMENTAÇÃO C/R VINCULADA AO PAT	5,00	%			28,13		A
446	TAXA ASSISTENCIAL	1,50	%			24,81		A
						1.816,62	847,66	
		Base INSS	Base FGTS	FGTS	Base IRRF	Líquido:		968,96
Anotação		1.749,08	1.749,08	139,93	0,00			

Colaborador :969	AGRIPINO OLIVEIRA SANTOS				Admissão:	02/02/2026	Matricula:	969
Cargo:	717020	SERVENTE COMUM			Situação:	Ativo		
CTPS:	1064697-1433\BA	Salário Base:	1.654,08	Tipo de Salário:	Mensalista			
Evento		Referência	Tipo	Provento		Desconto		
1	SALARIO BASE	220,00	hora(s)	1.654,08				A
506	ABONO CCT		R\$	95,00				I
66	LIQUIDO DE ADIANTAMENTO QUINZENAL	100,00	%			661,63		A
108	INSS	7,61	%			133,09		A
187	VALE ALIMENTAÇÃO C/R VINCULADA AO PAT	5,00	%			29,23		A
446	TAXA ASSISTENCIAL	1,50	%			24,81		A
						1.749,08	848,76	
		Base INSS	Base FGTS	FGTS	Base IRRF	Líquido:		900,32
Anotação		1.749,08	1.749,08	139,93	0,00			

Colaborador :846	AILSON DE JESUS COSTA				Admissão:	01/08/2025	Matricula:	846
Cargo:	715210	PEDREIRO			Situação:	Rescisão 13/03/2026		
CTPS:	060094-00018\BA	Salário Base:	2.455,70	Tipo de Salário:	Mensalista			
Evento		Referência	Tipo	Provento		Desconto		
147	AVISO PREVIO INDENIZADO PELO EMPREGADOR	30,00	dias(s)	2.455,70				A
149	SALDO DE SALARIO	13,00	dias(s)	1.064,14				A
150	13º SALARIO RESCISAO	2,00	avo(s)	409,28				A
151	13º SALARIO REF. AVISO INDENIZADO	1,00	avo(s)	204,64				A
152	FERIAS PROPORCIONAIS	7,00	avo(s)	1.432,49				A
158	1/3 FERIAS PROPORCIONAIS RESCISAO	3,00	avo(s)	545,71				A
317	FERIAS PROPORCIONAIS INDENIZADA	1,00	avo(s)	204,64				A
108	INSS	7,50	%			73,67		A
117	FALTA INJUSTIFICADA	1,00	dias(s)			81,86		A
156	INSS 13º SALARIO	7,50	%			46,04		A
162	LIQUIDO DE RESCISAO		R\$			5.780,68		A
187	VALE ALIMENTAÇÃO C/R VINCULADA AO PAT	5,00	%			12,78		A
336	DEVOLUCAO DE VALE REFEIÇÃO		R\$			306,84		I
446	TAXA ASSISTENCIAL	1,50	%			14,73		A
						6.316,60	6.316,60	
		Base INSS	Base FGTS	FGTS	Base IRRF	Líquido:		0,00
Anotação		1.596,20	1.391,56	111,32	0,00			



Empresa: GLOBAL CONSTRUÇÕES SERVIÇOS E MANUTENÇÕES LTDA
 Estabelecimento: Matriz
 CNPJ/CEI: 23694541000162

Emissão: 30/03/2026 14:13
 Usuário: SETOR PESSOAL

março/2026

Colaborador:	870	ALESSANDRO DA SILVA NASCIMENTO			Admissão:	02/01/2026	Matricula:	870
Cargo:	782510	MOTORISTA CARGA PESADA			Situação:	Ativo		
CTPS:	0002049-00080\BA	Salário Base:	2.942,34	Tipo de Salário:	Mensalista			
Evento		Referência	Tipo	Provento		Desconto		
1	SALARIO BASE	220,00	hora(s)	2.942,34				A
66	LIQUIDO DE ADIANTAMENTO QUINZENAL	100,00%				1.176,94		A
107	VALE TRANSPORTE	6,00%				176,54		A
108	INSS	8,21%				241,67		A
187	VALE ALIMENTAÇÃO C/R VINCULADA AO PAT	1,00%				5,28		A
				2.942,34		1.600,43		
		Base INSS	Base FGTS	FGTS	Base IRRF	Líquido:		1.341,91
Anotação		2.942,34	2.942,34	235,39	0,00			

Colaborador:	840	ALISON DAMASCENO MACHADO			Admissão:	01/08/2025	Matricula:	840
Cargo:	710205	CABO DE TURMA			Situação:	Rescisão 23/03/2026		
CTPS:	4553768-0040\BA	Salário Base:	3.525,04	Tipo de Salário:	Mensalista			
Evento		Referência	Tipo	Provento		Desconto		
147	AVISO PREVIO INDENIZADO PELO EMPREGADOR	30,00	dias(s)	3.525,04				A
149	SALDO DE SALARIO	23,00	dias(s)	2.702,53				A
150	13º SALARIO RESCISAO	3,00	avo(s)	881,26				A
151	13º SALARIO REF. AVISO INDENIZADO	1,00	avo(s)	293,75				A
152	FERIAS PROPORCIONAIS	8,00	avo(s)	2.350,03				A
158	1/3 FERIAS PROPORCIONAIS RESCISAO	3,00	avo(s)	881,26				A
317	FERIAS PROPORCIONAIS INDENIZADA	1,00	avo(s)	293,75				A
66	LIQUIDO DE ADIANTAMENTO QUINZENAL	100,00%				1.410,02		A
108	INSS	8,10%				218,90		A
156	INSS 13º SALARIO	7,50%				88,12		A
162	LIQUIDO DE RESCISAO		R\$			8.996,16		A
187	VALE ALIMENTAÇÃO C/R VINCULADA AO PAT	5,00%				20,46		A
336	DEVOLUCAO DE VALE REFEIÇÃO		R\$			153,42		I
446	TAXA ASSISTENCIAL	1,50%				40,54		A
				10.927,62		10.927,62		
		Base INSS	Base FGTS	FGTS	Base IRRF	Líquido:		0,00
Anotação		3.877,54	3.583,79	286,70	0,00			

Colaborador:	983	AMARILDO SANTOS PEREIRA			Admissão:	23/02/2026	Matricula:	983
Cargo:	992205	ENCARREGADO GERAL			Situação:	Ativo		
CTPS:	3967749-4520\BA	Salário Base:	3.965,68	Tipo de Salário:	Mensalista			
Evento		Referência	Tipo	Provento		Desconto		
1	SALARIO BASE	220,00	hora(s)	3.965,68				A
506	ABONO CCT		R\$	400,00				I
66	LIQUIDO DE ADIANTAMENTO QUINZENAL	100,00%				1.586,27		A
108	INSS	9,45%				412,69		A
187	VALE ALIMENTAÇÃO C/R VINCULADA AO PAT	5,00%				28,13		A
446	TAXA ASSISTENCIAL	1,50%				59,49		A
				4.365,68		2.086,58		
		Base INSS	Base FGTS	FGTS	Base IRRF	Líquido:		2.279,10
Anotação		4.365,68	4.365,68	349,25	0,00			



Empresa: GLOBAL CONSTRUÇÕES SERVIÇOS E MANUTENÇÕES LTDA
 Estabelecimento: Matriz
 CNPJ/CEI: 23694541000162

Emissão: 30/03/2026 14:13
 Usuário: SETOR PESSOAL

março/2026

Colaborador :	959	AMAURI DOS SANTOS BARBOZA				Admissão:	02/02/2026	Matricula:	959
Cargo:	715210	PEDREIRO				Situação:	Ativo		
CTPS:	3234001-0020\BA	Salário Base:	2.603,05	Tipo de Salário:	Mensalista				
Evento		Referência	Tipo	Provento		Desconto			
1	SALARIO BASE	220,00	hora(s)	2.603,05				A	
506	ABONO CCT		R\$	320,00				I	
66	LIQUIDO DE ADIANTAMENTO QUINZENAL	100,00%				1.041,22		A	
108	INSS	8,19%				239,35		A	
187	VALE ALIMENTAÇÃO C/R VINCULADA AO PAT	5,00%				29,23		A	
446	TAXA ASSISTENCIAL	1,50%				39,05		A	
				2.923,05		1.348,85			
		Base INSS	Base FGTS	FGTS	Base IRRF	Líquido:		1.574,20	
Anotação		2.923,05	2.923,05	233,84	0,00				

Colaborador :	828	ANDERSON EVANGELISTA DOS SANTOS				Admissão:	16/07/2025	Matricula:	828
Cargo:	716610	PINTOR				Situação:	Auxílio Acidente 26/09/2025 até ...		
CTPS:	9265598-0010\BA	Salário Base:	2.603,05	Tipo de Salário:	Mensalista				
Evento		Referência	Tipo	Provento		Desconto			
				0,00		0,00			
		Base INSS	Base FGTS	FGTS	Base IRRF	Líquido:		0,00	
Anotação		0,00	2.603,05	208,24	0,00				

Colaborador :	957	ANDRE CARDOZO DOS SANTOS				Admissão:	02/02/2026	Matricula:	957
Cargo:	715315	ARMADOR				Situação:	Ativo		
CTPS:	7798372-0010\BA	Salário Base:	2.603,05	Tipo de Salário:	Mensalista				
Evento		Referência	Tipo	Provento		Desconto			
1	SALARIO BASE	220,00	hora(s)	2.603,05				A	
506	ABONO CCT		R\$	320,00				I	
66	LIQUIDO DE ADIANTAMENTO QUINZENAL	100,00%				1.041,22		A	
108	INSS	8,19%				239,35		A	
187	VALE ALIMENTAÇÃO C/R VINCULADA AO PAT	5,00%				29,23		A	
446	TAXA ASSISTENCIAL	1,50%				39,05		A	
				2.923,05		1.348,85			
		Base INSS	Base FGTS	FGTS	Base IRRF	Líquido:		1.574,20	
Anotação		2.923,05	2.923,05	233,84	0,00				



Empresa: GLOBAL CONSTRUÇÕES SERVIÇOS E MANUTENÇÕES LTDA
 Estabelecimento: Matriz
 CNPJ/CEI: 23694541000162

Emissão: 30/03/2026 14:13
 Usuário: SETOR PESSOAL

março/2026

Colaborador :43	ANDRE DE SOUZA BISPO				Admissão:	19/08/2024	Matricula:	43
Cargo:	717020	AJUDANTE PRATICO			Situação:	Rescisão 11/03/2026		
CTPS:	3535419-0001\BA	Salário Base:	1.621,00	Tipo de Salário:	Mensalista			
Evento		Referência	Tipo	Provento		Desconto		
147	AVISO PREVIO INDENIZADO PELO EMPREGADOR	33,00	dias(s)	1.783,10				A
149	SALDO DE SALARIO	11,00	dias(s)	594,37				A
150	13º SALARIO RESCISAO	2,00	avo(s)	270,17				A
151	13º SALARIO REF. AVISO INDENIZADO	1,00	avo(s)	135,08				A
152	FERIAS PROPORCIONAIS	7,00	avo(s)	756,47				A
158	1/3 FERIAS PROPORCIONAIS RESCISAO	3,00	avo(s)	297,18				A
317	FERIAS PROPORCIONAIS INDENIZADA	1,00	avo(s)	135,08				A
108	INSS	7,50	%			32,42		A
117	FALTA INJUSTIFICADA	3,00	dias(s)			162,10		A
156	INSS 13º SALARIO	7,50	%			30,39		A
162	LIQUIDO DE RESCISAO		R\$			3.371,85		A
187	VALE ALIMENTAÇÃO C/R VINCULADA AO PAT	5,00	%			10,23		A
336	DEVOLUCAO DE VALE REFEIÇÃO		R\$			357,98		I
446	TAXA ASSISTENCIAL	1,50	%			6,48		A
				3.971,45		3.971,45		
		Base INSS	Base FGTS	FGTS	Base IRRF	Líquido:		0,00
Anotação		837,52	702,44	56,20	0,00			

Colaborador :973	ANDREI DOS SANTOS SILVA				Admissão:	02/02/2026	Matricula:	973
Cargo:	717020	AJUDANTE COMUM			Situação:	Ativo		
CTPS:	1035402-8588\BA	Salário Base:	1.654,08	Tipo de Salário:	Mensalista			
Evento		Referência	Tipo	Provento		Desconto		
1	SALARIO BASE	220,00	hora(s)	1.654,08				A
506	ABONO CCT		R\$	95,00				I
66	LIQUIDO DE ADIANTAMENTO QUINZENAL	100,00	%			661,63		A
108	INSS	7,61	%			133,09		A
187	VALE ALIMENTAÇÃO C/R VINCULADA AO PAT	5,00	%			29,23		A
446	TAXA ASSISTENCIAL	1,50	%			24,81		A
				1.749,08		848,76		
		Base INSS	Base FGTS	FGTS	Base IRRF	Líquido:		900,32
Anotação		1.749,08	1.749,08	139,93	0,00			

Colaborador :26	ANTONIO ALVES DA SILVA				Admissão:	01/02/2024	Matricula:	26
Cargo:	717020	AJUDANTE PRATICO			Situação:	Ativo		
CTPS:	8801255-7568\BA	Salário Base:	1.725,88	Tipo de Salário:	Mensalista			
Evento		Referência	Tipo	Provento		Desconto		
1	SALARIO BASE	220,00	hora(s)	1.725,88				A
506	ABONO CCT		R\$	235,00				I
66	LIQUIDO DE ADIANTAMENTO QUINZENAL	100,00	%			690,35		A
108	INSS	7,76	%			152,15		A
187	VALE ALIMENTAÇÃO C/R VINCULADA AO PAT	5,00	%			29,23		A
446	TAXA ASSISTENCIAL	1,50	%			25,89		A
				1.960,88		897,62		
		Base INSS	Base FGTS	FGTS	Base IRRF	Líquido:		1.063,26
Anotação		1.960,88	1.960,88	156,87	0,00			



Empresa: GLOBAL CONSTRUÇÕES SERVIÇOS E MANUTENÇÕES LTDA
 Estabelecimento: Matriz
 CNPJ/CEI: 23694541000162

Emissão: 30/03/2026 14:13
 Usuário: SETOR PESSOAL

março/2026

Colaborador :	843	ANTONIO JOSE ROCHA MACHADO	Admissão:	01/08/2025	Matricula:	843
Cargo:	992205	ENCARREGADO GERAL	Situação:	Rescisão 23/03/2026		
CTPS:	3932016-2549\BA	Salário Base:	3.965,68	Tipo de Salário:	Mensalista	
Evento		Referência	Tipo	Provento	Desconto	
147	AVISO PREVIO INDENIZADO PELO EMPREGADOR	30,00	dias(s)	3.965,68		A
149	SALDO DE SALARIO	23,00	dias(s)	3.040,35		A
150	13º SALARIO RESCISAO	3,00	avo(s)	991,42		A
151	13º SALARIO REF. AVISO INDENIZADO	1,00	avo(s)	330,47		A
152	FERIAS PROPORCIONAIS	8,00	avo(s)	2.643,79		A
158	1/3 FERIAS PROPORCIONAIS RESCISAO	3,00	avo(s)	991,42		A
317	FERIAS PROPORCIONAIS INDENIZADA	1,00	avo(s)	330,47		A
66	LIQUIDO DE ADIANTAMENTO QUINZENAL	100,00	%		1.586,27	A
108	INSS	8,34	%		253,43	A
156	INSS 13º SALARIO	7,50	%		99,14	A
162	LIQUIDO DE RESCISAO		R\$		10.135,27	A
187	VALE ALIMENTAÇÃO C/R VINCULADA AO PAT	5,00	%		20,46	A
336	DEVOLUCAO DE VALE REFEIÇÃO		R\$		153,42	I
446	TAXA ASSISTENCIAL	1,50	%		45,61	A
				12.293,60	12.293,60	
				Base INSS	Base FGTS	FGTS
				Base IRRF	Líquido:	0,00
Anotação		4.362,24	4.031,77	322,54	0,00	

Colaborador :	979	BERNARDO SILVA BRITTO	Admissão:	02/02/2026	Matricula:	979
Cargo:	717020	AJUDANTE PRATICO	Situação:	Ativo		
CTPS:	0656342-4554\BA	Salário Base:	1.725,88	Tipo de Salário:	Mensalista	
Evento		Referência	Tipo	Provento	Desconto	
1	SALARIO BASE	220,00	hora(s)	1.725,88		A
112	SALARIO FAMILIA	1,00	cota(s)	67,54		A
506	ABONO CCT		R\$	235,00		I
66	LIQUIDO DE ADIANTAMENTO QUINZENAL	100,00	%		690,35	A
108	INSS	7,76	%		152,15	A
187	VALE ALIMENTAÇÃO C/R VINCULADA AO PAT	5,00	%		29,23	A
446	TAXA ASSISTENCIAL	1,50	%		25,89	A
				2.028,42	897,62	
				Base INSS	Base FGTS	FGTS
				Base IRRF	Líquido:	1.130,80
Anotação		1.960,88	1.960,88	156,87	0,00	

Colaborador :	989	CLEBSON SANTOS DE JESUS	Admissão:	02/03/2026	Matricula:	989
Cargo:	717020	AJUDANTE COMUM	Situação:	Ativo		
CTPS:	1011069-2535\BA	Salário Base:	1.654,08	Tipo de Salário:	Mensalista	
Evento		Referência	Tipo	Provento	Desconto	
1	SALARIO BASE	213,00	hora(s)	1.601,45		A
66	LIQUIDO DE ADIANTAMENTO QUINZENAL	100,00	%		640,29	A
108	INSS	7,50	%		120,10	A
187	VALE ALIMENTAÇÃO C/R VINCULADA AO PAT	5,00	%		28,13	A
446	TAXA ASSISTENCIAL	1,50	%		24,01	A
				1.601,45	812,53	
				Base INSS	Base FGTS	FGTS
				Base IRRF	Líquido:	788,92
Anotação		1.601,45	1.601,45	128,12	0,00	



Empresa: GLOBAL CONSTRUÇÕES SERVIÇOS E MANUTENÇÕES LTDA
 Estabelecimento: Matriz
 CNPJ/CEI: 23694541000162

Emissão: 30/03/2026 14:13
 Usuário: SETOR PESSOAL

março/2026

Colaborador:	978	DARLAN DA CONCEICAO SILVA			Admissão:	02/02/2026	Matricula:	978
Cargo:	717020	AJUDANTE PRATICO			Situação:	Ativo		
CTPS:	7765242-0040\BA	Salário Base:	1.725,88	Tipo de Salário:	Mensalista			
Evento		Referência	Tipo	Provento		Desconto		
1	SALARIO BASE	220,00	hora(s)	1.725,88				A
506	ABONO CCT		R\$	235,00				I
66	LIQUIDO DE ADIANTAMENTO QUINZENAL	100,00	%			690,35		A
108	INSS	7,76	%			152,15		A
187	VALE ALIMENTAÇÃO C/R VINCULADA AO PAT	5,00	%			29,23		A
				1.960,88		871,73		
				Base INSS	Base FGTS	FGTS	Base IRRF	Líquido: 1.089,15
Anotação		1.960,88	1.960,88	156,87	0,00			

Colaborador:	848	DARLISSON SANTOS			Admissão:	16/08/2025	Matricula:	848
Cargo:	717020	SERVENTE COMUM			Situação:	Ativo		
CTPS:	9675232-0040\SE	Salário Base:	1.654,08	Tipo de Salário:	Mensalista			
Evento		Referência	Tipo	Provento		Desconto		
1	SALARIO BASE	220,00	hora(s)	1.654,08				A
112	SALARIO FAMILIA	1,00	cota(s)	67,54				A
506	ABONO CCT		R\$	95,00				I
66	LIQUIDO DE ADIANTAMENTO QUINZENAL	100,00	%			661,63		A
108	INSS	7,61	%			133,09		A
187	VALE ALIMENTAÇÃO C/R VINCULADA AO PAT	5,00	%			28,13		A
446	TAXA ASSISTENCIAL	1,50	%			24,81		A
4025	EMPRESTIMO CONSIGNADO FGTS C\R 01		R\$			298,60		A
				1.816,62		1.146,26		
				Base INSS	Base FGTS	FGTS	Base IRRF	Líquido: 670,36
Anotação		1.749,08	1.749,08	139,93	0,00			

Colaborador:	975	DIEGO MONTEIRO DOS SANTOS			Admissão:	02/02/2026	Matricula:	975
Cargo:	717020	SERVENTE COMUM			Situação:	Ativo		
CTPS:	5477849-0040\BA	Salário Base:	1.654,08	Tipo de Salário:	Mensalista			
Evento		Referência	Tipo	Provento		Desconto		
1	SALARIO BASE	220,00	hora(s)	1.654,08				A
112	SALARIO FAMILIA	1,00	cota(s)	67,54				A
506	ABONO CCT		R\$	95,00				I
66	LIQUIDO DE ADIANTAMENTO QUINZENAL	100,00	%			661,63		A
108	INSS	7,61	%			133,09		A
187	VALE ALIMENTAÇÃO C/R VINCULADA AO PAT	5,00	%			29,23		A
446	TAXA ASSISTENCIAL	1,50	%			24,81		A
				1.816,62		848,76		
				Base INSS	Base FGTS	FGTS	Base IRRF	Líquido: 967,86
Anotação		1.749,08	1.749,08	139,93	0,00			



Empresa: GLOBAL CONSTRUÇÕES SERVIÇOS E MANUTENÇÕES LTDA
 Estabelecimento: Matriz
 CNPJ/CEI: 23694541000162

Emissão: 30/03/2026 14:13
 Usuário: SETOR PESSOAL

março/2026

Colaborador : 947	EDUARDO FERNANDES DA ROCHA				Admissão: 26/01/2026	Matricula: 947
Cargo: 715210	PEDREIRO				Situação: Rescisão 11/03/2026	
CTPS: 2219735-0001\BA	Salário Base: 2.445,70	Tipo de Salário: Mensalista				
Evento		Referência	Tipo	Provento	Desconto	
149	SALDO DE SALARIO	11,00	dias(s)	896,76		A
150	13º SALARIO RESCISAO	1,00	avo(s)	203,81		A
152	FERIAS PROPORCIONAIS	1,00	avo(s)	203,81		A
158	1/3 FERIAS PROPORCIONAIS RESCISAO	3,00	avo(s)	67,94		A
108	INSS	7,50%			67,25	A
156	INSS 13º SALARIO	7,50%			15,28	A
162	LIQUIDO DE RESCISAO		R\$		908,13	A
187	VALE ALIMENTAÇÃO C/R VINCULADA AO PAT	5,00%			10,23	A
336	DEVOLUCAO DE VALE REFEIÇÃO		R\$		357,98	I
446	TAXA ASSISTENCIAL	1,50%			13,45	A
				1.372,32	1.372,32	
		Base INSS	Base FGTS	FGTS	Base IRRF	Líquido: 0,00
Anotação		1.100,57	1.100,57	88,05	0,00	

Colaborador : 919	EUGENIO OLIVEIRA SILVA JUNIOR				Admissão: 02/01/2026	Matricula: 919
Cargo: 717020	SERVENTE COMUM				Situação: Ativo	
CTPS: 1084951-6579\BA	Salário Base: 1.654,08	Tipo de Salário: Mensalista				
Evento		Referência	Tipo	Provento	Desconto	
1	SALARIO BASE	220,00	hora(s)	1.654,08		A
506	ABONO CCT		R\$	95,00		I
66	LIQUIDO DE ADIANTAMENTO QUINZENAL	100,00%			661,63	A
108	INSS	7,61%			133,09	A
187	VALE ALIMENTAÇÃO C/R VINCULADA AO PAT	5,00%			28,13	A
446	TAXA ASSISTENCIAL	1,50%			24,81	A
				1.749,08	847,66	
		Base INSS	Base FGTS	FGTS	Base IRRF	Líquido: 901,42
Anotação		1.749,08	1.749,08	139,93	0,00	

Colaborador : 974	FELIPE SANTOS DE SOUZA				Admissão: 02/02/2026	Matricula: 974
Cargo: 717020	AJUDANTE COMUM				Situação: Ativo	
CTPS: 0473694-4501\BA	Salário Base: 1.654,08	Tipo de Salário: Mensalista				
Evento		Referência	Tipo	Provento	Desconto	
1	SALARIO BASE	220,00	hora(s)	1.654,08		A
112	SALARIO FAMILIA	1,00	cota(s)	67,54		A
506	ABONO CCT		R\$	95,00		I
66	LIQUIDO DE ADIANTAMENTO QUINZENAL	100,00%			661,63	A
108	INSS	7,61%			133,09	A
187	VALE ALIMENTAÇÃO C/R VINCULADA AO PAT	5,00%			29,23	A
446	TAXA ASSISTENCIAL	1,50%			24,81	A
				1.816,62	848,76	
		Base INSS	Base FGTS	FGTS	Base IRRF	Líquido: 967,86
Anotação		1.749,08	1.749,08	139,93	0,00	



Empresa: GLOBAL CONSTRUÇÕES SERVIÇOS E MANUTENÇÕES LTDA
 Estabelecimento: Matriz
 CNPJ/CEI: 23694541000162

Emissão: 30/03/2026 14:13
 Usuário: SETOR PESSOAL

março/2026

Colaborador :	961	FELIX DOS SANTOS JUNIOR				Admissão:	02/02/2026	Matricula:	961
Cargo:	715210	PEDREIRO				Situação:	Ativo		
CTPS:	2023942-0030\BA	Salário Base:	2.603,05	Tipo de Salário:	Mensalista				
Evento		Referência	Tipo		Provento	Desconto			
1	SALARIO BASE	220,00	hora(s)		2.603,05			A	
506	ABONO CCT		R\$		320,00			I	
66	LIQUIDO DE ADIANTAMENTO QUINZENAL	100,00	%			1.041,22		A	
108	INSS	8,19	%			239,35		A	
187	VALE ALIMENTAÇÃO C/R VINCULADA AO PAT	5,00	%			29,23		A	
446	TAXA ASSISTENCIAL	1,50	%			39,05		A	
					2.923,05	1.348,85			
					Base INSS	Base FGTS	FGTS	Base IRRF	Líquido: 1.574,20
Anotação		2.923,05	2.923,05	233,84	0,00				

Colaborador :	981	FILIFE MOREIRA SANTOS				Admissão:	02/02/2026	Matricula:	981
Cargo:	717020	AJUDANTE PRATICO				Situação:	Ativo		
CTPS:	8584911-0577\BA	Salário Base:	1.725,88	Tipo de Salário:	Mensalista				
Evento		Referência	Tipo		Provento	Desconto			
1	SALARIO BASE	220,00	hora(s)		1.725,88			A	
506	ABONO CCT		R\$		95,00			I	
66	LIQUIDO DE ADIANTAMENTO QUINZENAL	100,00	%			690,35		A	
108	INSS	7,66	%			139,55		A	
187	VALE ALIMENTAÇÃO C/R VINCULADA AO PAT	5,00	%			29,23		A	
446	TAXA ASSISTENCIAL	1,50	%			25,89		A	
					1.820,88	885,02			
					Base INSS	Base FGTS	FGTS	Base IRRF	Líquido: 935,86
Anotação		1.820,88	1.820,88	145,67	0,00				

Colaborador :	29	FRANCISCO ROGERIO NOGUEIRA DA SILVA				Admissão:	01/04/2024	Matricula:	29
Cargo:	716610	PINTOR				Situação:	Ativo		
CTPS:	0860400-7431\PE	Salário Base:	2.603,05	Tipo de Salário:	Mensalista				
Evento		Referência	Tipo		Provento	Desconto			
1	SALARIO BASE	220,00	hora(s)		2.603,05			A	
506	ABONO CCT		R\$		320,00			I	
66	LIQUIDO DE ADIANTAMENTO QUINZENAL	100,00	%			1.041,22		A	
108	INSS	8,19	%			239,35		A	
187	VALE ALIMENTAÇÃO C/R VINCULADA AO PAT	5,00	%			28,13		A	
446	TAXA ASSISTENCIAL	1,50	%			39,05		A	
513	EMPRESTIMO CONSIGNADO MP1292/25 C\R 03		R\$			325,00		A	
4025	EMPRESTIMO CONSIGNADO FGTS C\R 01		R\$			283,66		A	
4029	EMPRESTIMO CONSIGNADO FGTS C\R 02		R\$			181,00		A	
					2.923,05	2.137,41			
					Base INSS	Base FGTS	FGTS	Base IRRF	Líquido: 785,64
Anotação		2.923,05	2.923,05	233,84	0,00				



Empresa: GLOBAL CONSTRUÇÕES SERVIÇOS E MANUTENÇÕES LTDA
 Estabelecimento: Matriz
 CNPJ/CEI: 23694541000162

Emissão: 30/03/2026 14:13
 Usuário: SETOR PESSOAL

março/2026

Colaborador : 17	GERALDINO MARTINS DE ALMEIDA FILHO				Admissão: 25/11/2023	Matricula: 17
Cargo: 715210	PEDREIRO				Situação: Ativo	
CTPS: 9449642-0520\BA	Salário Base: 2.603,05	Tipo de Salário: Mensalista				
Evento		Referência	Tipo	Provento	Desconto	
1	SALARIO BASE	220,00	hora(s)	2.603,05		A
506	ABONO CCT		R\$	320,00		I
66	LIQUIDO DE ADIANTAMENTO QUINZENAL	100,00%			1.041,22	A
108	INSS	8,19%			239,35	A
187	VALE ALIMENTAÇÃO C/R VINCULADA AO PAT	5,00%			28,13	A
446	TAXA ASSISTENCIAL	1,50%			39,05	A
				2.923,05	1.347,75	
				Base INSS	Base FGTS	FGTS
				Base IRRF	Líquido:	1.575,30
Anotação		2.923,05	2.923,05	233,84	0,00	

Colaborador : 18	GIVALDO DOS SANTOS REIS JUNIOR				Admissão: 25/11/2023	Matricula: 18
Cargo: 715210	PEDREIRO				Situação: Ativo	
CTPS: 25938000-002\BA	Salário Base: 2.603,05	Tipo de Salário: Mensalista				
Evento		Referência	Tipo	Provento	Desconto	
1	SALARIO BASE	220,00	hora(s)	2.603,05		A
506	ABONO CCT		R\$	320,00		I
66	LIQUIDO DE ADIANTAMENTO QUINZENAL	100,00%			1.041,22	A
108	INSS	8,19%			239,35	A
187	VALE ALIMENTAÇÃO C/R VINCULADA AO PAT	5,00%			28,13	A
446	TAXA ASSISTENCIAL	1,50%			39,05	A
4025	EMPRESTIMO CONSIGNADO FGTS C\R 01		R\$		191,84	A
4029	EMPRESTIMO CONSIGNADO FGTS C\R 02		R\$		184,00	A
				2.923,05	1.723,59	
				Base INSS	Base FGTS	FGTS
				Base IRRF	Líquido:	1.199,46
Anotação		2.923,05	2.923,05	233,84	0,00	

Colaborador : 964	GIVANILDO CARVALHO SILVA				Admissão: 02/02/2026	Matricula: 964
Cargo: 715210	PEDREIRO				Situação: Ativo	
CTPS: 0694901-6522\BA	Salário Base: 2.603,05	Tipo de Salário: Mensalista				
Evento		Referência	Tipo	Provento	Desconto	
1	SALARIO BASE	220,00	hora(s)	2.603,05		A
506	ABONO CCT		R\$	320,00		I
66	LIQUIDO DE ADIANTAMENTO QUINZENAL	100,00%			1.041,22	A
108	INSS	8,19%			239,35	A
187	VALE ALIMENTAÇÃO C/R VINCULADA AO PAT	5,00%			29,23	A
446	TAXA ASSISTENCIAL	1,50%			39,05	A
				2.923,05	1.348,85	
				Base INSS	Base FGTS	FGTS
				Base IRRF	Líquido:	1.574,20
Anotação		2.923,05	2.923,05	233,84	0,00	



Empresa: GLOBAL CONSTRUÇÕES SERVIÇOS E MANUTENÇÕES LTDA
 Estabelecimento: Matriz
 CNPJ/CEI: 23694541000162

Emissão: 30/03/2026 14:13
 Usuário: SETOR PESSOAL

março/2026

Colaborador:	994	INACIO VICTOR DOS SANTOS MONTEIRO			Admissão:	11/03/2026	Matricula:	994
Cargo:	717020	AJUDANTE COMUM			Situação:	Ativo		
CTPS:	1185468-6500\BA	Salário Base:	1.654,08	Tipo de Salário:	Mensalista			
Evento		Referência	Tipo	Provento		Desconto		
1	SALARIO BASE	149,10	hora(s)	1.121,02				A
66	LIQUIDO DE ADIANTAMENTO QUINZENAL	100,00	%			448,20		A
108	INSS	7,50	%			84,07		A
187	VALE ALIMENTAÇÃO C/R VINCULADA AO PAT	5,00	%			19,18		A
446	TAXA ASSISTENCIAL	1,50	%			16,81		A
				1.121,02		568,26		
		Base INSS	Base FGTS	FGTS	Base IRRF	Líquido:		552,76
Anotação		1.121,02	1.121,02	89,68	0,00			

Colaborador:	852	IVANILDO SANTOS DE JESUS			Admissão:	01/08/2025	Matricula:	852
Cargo:	717020	SERVENTE COMUM			Situação:	Ativo		
CTPS:	1011073-6508\BA	Salário Base:	1.654,08	Tipo de Salário:	Mensalista			
Evento		Referência	Tipo	Provento		Desconto		
1	SALARIO BASE	220,00	hora(s)	1.654,08				A
506	ABONO CCT		R\$	95,00				I
66	LIQUIDO DE ADIANTAMENTO QUINZENAL	100,00	%			661,63		A
108	INSS	7,61	%			133,09		A
187	VALE ALIMENTAÇÃO C/R VINCULADA AO PAT	5,00	%			28,13		A
446	TAXA ASSISTENCIAL	1,50	%			24,81		A
				1.749,08		847,66		
		Base INSS	Base FGTS	FGTS	Base IRRF	Líquido:		901,42
Anotação		1.749,08	1.749,08	139,93	0,00			

Colaborador:	25	JAILSON ALVES DOS SANTOS			Admissão:	01/02/2024	Matricula:	25
Cargo:	992205	ENCARREGADO GERAL			Situação:	Ativo		
CTPS:	1816004-0060\BA	Salário Base:	3.965,68	Tipo de Salário:	Mensalista			
Evento		Referência	Tipo	Provento		Desconto		
1	SALARIO BASE	220,00	hora(s)	3.965,68				A
506	ABONO CCT		R\$	400,00				I
66	LIQUIDO DE ADIANTAMENTO QUINZENAL	100,00	%			1.586,27		A
108	INSS	9,45	%			412,69		A
187	VALE ALIMENTAÇÃO C/R VINCULADA AO PAT	5,00	%			28,13		A
446	TAXA ASSISTENCIAL	1,50	%			59,49		A
				4.365,68		2.086,58		
		Base INSS	Base FGTS	FGTS	Base IRRF	Líquido:		2.279,10
Anotação		4.365,68	4.365,68	349,25	0,00			

Colaborador:	30	JOCELINO SANTANA DOS SANTOS			Admissão:	01/04/2024	Matricula:	30
Cargo:	716610	PINTOR			Situação:	Ativo		
CTPS:	99625-00409\SP	Salário Base:	2.603,05	Tipo de Salário:	Mensalista			
Evento		Referência	Tipo	Provento		Desconto		
1	SALARIO BASE	220,00	hora(s)	2.603,05				A
506	ABONO CCT		R\$	320,00				I
66	LIQUIDO DE ADIANTAMENTO QUINZENAL	100,00	%			1.041,22		A
108	INSS	8,19	%			239,35		A
187	VALE ALIMENTAÇÃO C/R VINCULADA AO PAT	5,00	%			28,13		A
446	TAXA ASSISTENCIAL	1,50	%			39,05		A
				2.923,05		1.347,75		
		Base INSS	Base FGTS	FGTS	Base IRRF	Líquido:		1.575,30
Anotação		2.923,05	2.923,05	233,84	0,00			



Empresa: GLOBAL CONSTRUÇÕES SERVIÇOS E MANUTENÇÕES LTDA
 Estabelecimento: Matriz
 CNPJ/CEI: 23694541000162

Emissão: 30/03/2026 14:13
 Usuário: SETOR PESSOAL

março/2026

Colaborador :	858	JOILSON PEREIRA AVELINO	Admissão:	01/09/2025	Matricula:	858
Cargo:	992205	ENCARREGADO GERAL	Situação:	Ativo		
CTPS:	5951458-0040\BA	Salário Base:	3.965,68	Tipo de Salário:	Mensalista	
Evento		Referência	Tipo	Provento	Desconto	
1	SALARIO BASE	220,00	hora(s)	3.965,68		A
506	ABONO CCT		R\$	400,00		I
66	LIQUIDO DE ADIANTAMENTO QUINZENAL	100,00%			1.586,27	A
108	INSS	9,45%			412,69	A
187	VALE ALIMENTAÇÃO C/R VINCULADA AO PAT	5,00%			28,13	A
446	TAXA ASSISTENCIAL	1,50%			59,49	A
				4.365,68	2.086,58	
				Líquido:	2.279,10	
Anotação		4.365,68	4.365,68	349,25	0,00	

Colaborador :	14	JOSE CLAUDIO MARQUES RIBEIRO	Admissão:	06/11/2023	Matricula:	14
Cargo:	782510	MOTORISTA DE CARRO LEVE	Situação:	Ativo		
CTPS:	9303595-0001\BA	Salário Base:	2.140,15	Tipo de Salário:	Mensalista	
Evento		Referência	Tipo	Provento	Desconto	
1	SALARIO BASE	220,00	hora(s)	2.140,15		A
66	LIQUIDO DE ADIANTAMENTO QUINZENAL	100,00%			856,06	A
107	VALE TRANSPORTE	6,00%			128,41	A
108	INSS	7,86%			168,29	A
187	VALE ALIMENTAÇÃO C/R VINCULADA AO PAT	1,00%			5,28	A
				2.140,15	1.158,04	
				Líquido:	982,11	
Anotação		2.140,15	2.140,15	171,21	0,00	

Colaborador :	966	JOSE CRISPIM DE OLIVEIRA SANTOS	Admissão:	02/02/2026	Matricula:	966
Cargo:	724110	Encanador	Situação:	Ativo		
CTPS:	54888-00069\BA	Salário Base:	2.603,05	Tipo de Salário:	Mensalista	
Evento		Referência	Tipo	Provento	Desconto	
1	SALARIO BASE	220,00	hora(s)	2.603,05		A
506	ABONO CCT		R\$	320,00		I
66	LIQUIDO DE ADIANTAMENTO QUINZENAL	100,00%			1.041,22	A
108	INSS	8,19%			239,35	A
187	VALE ALIMENTAÇÃO C/R VINCULADA AO PAT	5,00%			29,23	A
446	TAXA ASSISTENCIAL	1,50%			39,05	A
				2.923,05	1.348,85	
				Líquido:	1.574,20	
Anotação		2.923,05	2.923,05	233,84	0,00	

Colaborador :	850	JOSE DOS SANTOS	Admissão:	16/08/2025	Matricula:	850
Cargo:	715210	PEDREIRO	Situação:	Ativo		
CTPS:	0023240-00007\SE	Salário Base:	2.603,05	Tipo de Salário:	Mensalista	
Evento		Referência	Tipo	Provento	Desconto	
1	SALARIO BASE	220,00	hora(s)	2.603,05		A
506	ABONO CCT		R\$	320,00		I
66	LIQUIDO DE ADIANTAMENTO QUINZENAL	100,00%			1.041,22	A
108	INSS	8,19%			239,35	A
187	VALE ALIMENTAÇÃO C/R VINCULADA AO PAT	5,00%			28,13	A
446	TAXA ASSISTENCIAL	1,50%			39,05	A
				2.923,05	1.347,75	
				Líquido:	1.575,30	
Anotação		2.923,05	2.923,05	233,84	0,00	



Empresa: GLOBAL CONSTRUÇÕES SERVIÇOS E MANUTENÇÕES LTDA
 Estabelecimento: Matriz
 CNPJ/CEI: 23694541000162

Emissão: 30/03/2026 14:13
 Usuário: SETOR PESSOAL

março/2026

Colaborador :	967	JOSIAS DA SILVA SANTOS	Admissão:	02/02/2026	Matricula:	967
Cargo:	717020	AJUDANTE COMUM	Situação:	Ativo		
CTPS:	\BA	Salário Base:	1.654,08	Tipo de Salário:	Mensalista	
Evento		Referência	Tipo	Provento	Desconto	
1	SALARIO BASE	220,00	hora(s)	1.654,08		A
506	ABONO CCT		R\$	95,00		I
66	LIQUIDO DE ADIANTAMENTO QUINZENAL	100,00	%		661,63	A
108	INSS	7,61	%		133,09	A
187	VALE ALIMENTAÇÃO C/R VINCULADA AO PAT	5,00	%		29,23	A
446	TAXA ASSISTENCIAL	1,50	%		24,81	A
				1.749,08	848,76	
				Líquido:	900,32	
Anotação		1.749,08	1.749,08	139,93	0,00	

Colaborador :	851	JUNIO SOUZA SANTOS	Admissão:	16/08/2025	Matricula:	851
Cargo:	715210	PEDREIRO	Situação:	Ativo		
CTPS:	3825131-0050\SE	Salário Base:	2.603,05	Tipo de Salário:	Mensalista	
Evento		Referência	Tipo	Provento	Desconto	
1	SALARIO BASE	220,00	hora(s)	2.603,05		A
506	ABONO CCT		R\$	320,00		I
66	LIQUIDO DE ADIANTAMENTO QUINZENAL	100,00	%		1.041,22	A
108	INSS	8,19	%		239,35	A
187	VALE ALIMENTAÇÃO C/R VINCULADA AO PAT	5,00	%		28,13	A
446	TAXA ASSISTENCIAL	1,50	%		39,05	A
				2.923,05	1.347,75	
				Líquido:	1.575,30	
Anotação		2.923,05	2.923,05	233,84	0,00	

Colaborador :	968	LAEMISSON SANTOS BATISTA MATTOS	Admissão:	02/02/2026	Matricula:	968
Cargo:	717020	AJUDANTE COMUM	Situação:	Ativo		
CTPS:	\BA	Salário Base:	1.654,08	Tipo de Salário:	Mensalista	
Evento		Referência	Tipo	Provento	Desconto	
1	SALARIO BASE	220,00	hora(s)	1.654,08		A
506	ABONO CCT		R\$	95,00		I
66	LIQUIDO DE ADIANTAMENTO QUINZENAL	100,00	%		661,63	A
108	INSS	7,61	%		133,09	A
187	VALE ALIMENTAÇÃO C/R VINCULADA AO PAT	5,00	%		29,23	A
446	TAXA ASSISTENCIAL	1,50	%		24,81	A
				1.749,08	848,76	
				Líquido:	900,32	
Anotação		1.749,08	1.749,08	139,93	0,00	

Colaborador :	956	LUCAS FELIX DOS SANTOS	Admissão:	02/02/2026	Matricula:	956
Cargo:	717020	AJUDANTE COMUM	Situação:	Ativo		
CTPS:	1688401-4660\BA	Salário Base:	1.654,08	Tipo de Salário:	Mensalista	
Evento		Referência	Tipo	Provento	Desconto	
1	SALARIO BASE	220,00	hora(s)	1.654,08		A
506	ABONO CCT		R\$	95,00		I
66	LIQUIDO DE ADIANTAMENTO QUINZENAL	100,00	%		661,63	A
108	INSS	7,61	%		133,09	A
187	VALE ALIMENTAÇÃO C/R VINCULADA AO PAT	5,00	%		29,23	A
446	TAXA ASSISTENCIAL	1,50	%		24,81	A
				1.749,08	848,76	
				Líquido:	900,32	
Anotação		1.749,08	1.749,08	139,93	0,00	



Empresa: GLOBAL CONSTRUÇÕES SERVIÇOS E MANUTENÇÕES LTDA
 Estabelecimento: Matriz
 CNPJ/CEI: 23694541000162

Emissão: 30/03/2026 14:13
 Usuário: SETOR PESSOAL

março/2026

Colaborador:	960	LUCIANO SANTANA BARRETO				Admissão:	02/02/2026	Matricula:	960
Cargo:	715210	PEDREIRO				Situação:	Ativo		
CTPS:	4045215-0030\BA	Salário Base:	2.603,05	Tipo de Salário:	Mensalista				
Evento		Referência	Tipo		Provento	Desconto			
1	SALARIO BASE	220,00	hora(s)		2.603,05				
506	ABONO CCT		R\$		320,00				
66	LIQUIDO DE ADIANTAMENTO QUINZENAL	100,00%				1.041,22			
108	INSS	8,19%				239,35			
187	VALE ALIMENTAÇÃO C/R VINCULADA AO PAT	5,00%				29,23			
446	TAXA ASSISTENCIAL	1,50%				39,05			
					2.923,05	1.348,85			
		Base INSS	Base FGTS	FGTS	Base IRRF	Líquido:			
Anotação		2.923,05	2.923,05	233,84	0,00	1.574,20			

Colaborador:	991	LUIZ FELYPE SANTOS SANTANA				Admissão:	02/03/2026	Matricula:	991
Cargo:	715210	PEDREIRO				Situação:	Ativo		
CTPS:	1017789-8518\SE	Salário Base:	2.603,05	Tipo de Salário:	Mensalista				
Evento		Referência	Tipo		Provento	Desconto			
1	SALARIO BASE	213,00	hora(s)		2.520,23				
66	LIQUIDO DE ADIANTAMENTO QUINZENAL	100,00%				1.007,63			
108	INSS	8,03%				202,50			
187	VALE ALIMENTAÇÃO C/R VINCULADA AO PAT	5,00%				28,13			
446	TAXA ASSISTENCIAL	1,50%				37,79			
					2.520,23	1.276,05			
		Base INSS	Base FGTS	FGTS	Base IRRF	Líquido:			
Anotação		2.520,23	2.520,23	201,62	0,00	1.244,18			

Colaborador:	52	MAICON QUEIROZ KONIG				Admissão:	15/11/2024	Matricula:	52
Cargo:	716610	PINTOR				Situação:	Ativo		
CTPS:	5412176-0050\BA	Salário Base:	2.603,05	Tipo de Salário:	Mensalista				
Evento		Referência	Tipo		Provento	Desconto			
1	SALARIO BASE	220,00	hora(s)		2.603,05				
506	ABONO CCT		R\$		320,00				
66	LIQUIDO DE ADIANTAMENTO QUINZENAL	100,00%				1.041,22			
108	INSS	8,19%				239,35			
187	VALE ALIMENTAÇÃO C/R VINCULADA AO PAT	5,00%				28,13			
446	TAXA ASSISTENCIAL	1,50%				39,05			
4025	EMPRESTIMO CONSIGNADO FGTS C\R 01		R\$			212,49			
					2.923,05	1.560,24			
		Base INSS	Base FGTS	FGTS	Base IRRF	Líquido:			
Anotação		2.923,05	2.923,05	233,84	0,00	1.362,81			



Empresa: GLOBAL CONSTRUÇÕES SERVIÇOS E MANUTENÇÕES LTDA
 Estabelecimento: Matriz
 CNPJ/CEI: 23694541000162

Emissão: 30/03/2026 14:13
 Usuário: SETOR PESSOAL

março/2026

Colaborador :51	MARCOS GUILHERME COELHO SANTOS				Admissão:	15/11/2024	Matricula:	51
Cargo:	992205	ENCARREGADO GERAL			Situação:	Ativo		
CTPS:	7795745-0040\BA	Salário Base:	3.965,68	Tipo de Salário:	Mensalista			
Evento		Referência	Tipo	Provento		Desconto		
1	SALARIO BASE	220,00	hora(s)	3.965,68				A
506	ABONO CCT		R\$	400,00				I
66	LIQUIDO DE ADIANTAMENTO QUINZENAL	100,00	%			1.586,27		A
108	INSS	9,45	%			412,69		A
187	VALE ALIMENTAÇÃO C/R VINCULADA AO PAT	5,00	%			28,13		A
446	TAXA ASSISTENCIAL	1,50	%			59,49		A
513	EMPRESTIMO CONSIGNADO MP1292/25 C\R 03		R\$			497,15		A
4029	EMPRESTIMO CONSIGNADO FGTS C\R 02		R\$			441,00		A
				4.365,68		3.024,73		
Anotação		Base INSS	Base FGTS	FGTS	Base IRRF	Líquido:		1.340,95
		4.365,68	4.365,68	349,25	0,00			

Colaborador :827	MATHEUS LAMBERT CAVALCANTI				Admissão:	16/07/2025	Matricula:	827
Cargo:	717020	SERVENTE COMUM			Situação:	Ativo		
CTPS:	5237629-2883\SP	Salário Base:	1.654,08	Tipo de Salário:	Mensalista			
Evento		Referência	Tipo	Provento		Desconto		
1	SALARIO BASE	220,00	hora(s)	1.654,08				A
506	ABONO CCT		R\$	95,00				I
66	LIQUIDO DE ADIANTAMENTO QUINZENAL	100,00	%			661,63		A
108	INSS	7,61	%			133,09		A
187	VALE ALIMENTAÇÃO C/R VINCULADA AO PAT	5,00	%			28,13		A
446	TAXA ASSISTENCIAL	1,50	%			24,81		A
				1.749,08		847,66		
Anotação		Base INSS	Base FGTS	FGTS	Base IRRF	Líquido:		901,42
		1.749,08	1.749,08	139,93	0,00			

Colaborador :971	MESSIAS DE JESUS ARAUJO				Admissão:	02/02/2026	Matricula:	971
Cargo:	717020	SERVENTE COMUM			Situação:	Ativo		
CTPS:	0968202-8531\BA	Salário Base:	1.654,08	Tipo de Salário:	Mensalista			
Evento		Referência	Tipo	Provento		Desconto		
1	SALARIO BASE	220,00	hora(s)	1.654,08				A
112	SALARIO FAMILIA	3,00	cota(s)	202,62				A
506	ABONO CCT		R\$	95,00				I
66	LIQUIDO DE ADIANTAMENTO QUINZENAL	100,00	%			661,63		A
108	INSS	7,61	%			133,09		A
187	VALE ALIMENTAÇÃO C/R VINCULADA AO PAT	5,00	%			29,23		A
446	TAXA ASSISTENCIAL	1,50	%			24,81		A
				1.951,70		848,76		
Anotação		Base INSS	Base FGTS	FGTS	Base IRRF	Líquido:		1.102,94
		1.749,08	1.749,08	139,93	0,00			



Empresa: GLOBAL CONSTRUÇÕES SERVIÇOS E MANUTENÇÕES LTDA
 Estabelecimento: Matriz
 CNPJ/CEI: 23694541000162

Emissão: 30/03/2026 14:13
 Usuário: SETOR PESSOAL

março/2026

Colaborador:	993	MOACY SILVA MONTEIRO JUNIOR				Admissão:	11/03/2026	Matricula:	993
Cargo:	715210	PEDREIRO				Situação:	Ativo		
CTPS:	5339894-10\BA	Salário Base:	2.603,05	Tipo de Salário:	Mensalista				
Evento		Referência	Tipo		Provento	Desconto			
1	SALARIO BASE	149,10	hora(s)		1.764,16			A	
112	SALARIO FAMILIA	1,00	cota(s)		47,28			A	
56	LIQUIDO DE ADIANTAMENTO QUINZENAL	100,00	%			705,34		A	
108	INSS	7,62	%			134,45		A	
187	VALE ALIMENTAÇÃO C/R VINCULADA AO PAT	5,00	%			19,18		A	
446	TAXA ASSISTENCIAL	1,50	%			26,45		A	
					1.811,44	885,42			
		Base INSS	Base FGTS	FGTS	Base IRRF	Líquido:		926,02	
Anotação		1.764,16	1.764,16	141,13	0,00				

Colaborador:	847	NEILSON GOMES SANTOS				Admissão:	01/08/2025	Matricula:	847
Cargo:	782510	MOTORISTA				Situação:	Ativo		
CTPS:	0538739-3557\BA	Salário Base:	2.140,15	Tipo de Salário:	Mensalista				
Evento		Referência	Tipo		Provento	Desconto			
1	SALARIO BASE	220,00	hora(s)		2.140,15			A	
66	LIQUIDO DE ADIANTAMENTO QUINZENAL	100,00	%			856,06		A	
108	INSS	7,86	%			168,29		A	
187	VALE ALIMENTAÇÃO C/R VINCULADA AO PAT	1,00	%			5,28		A	
					2.140,15	1.029,63			
		Base INSS	Base FGTS	FGTS	Base IRRF	Líquido:		1.110,52	
Anotação		2.140,15	2.140,15	171,21	0,00				

Colaborador:	963	PAULO DE ARAUJO SANTOS JUNIOR				Admissão:	02/02/2026	Matricula:	963
Cargo:	715210	PEDREIRO				Situação:	Ativo		
CTPS:	0955692-1567\BA	Salário Base:	2.603,05	Tipo de Salário:	Mensalista				
Evento		Referência	Tipo		Provento	Desconto			
1	SALARIO BASE	220,00	hora(s)		2.603,05			A	
506	ABONO CCT		R\$		320,00			I	
66	LIQUIDO DE ADIANTAMENTO QUINZENAL	100,00	%			1.041,22		A	
108	INSS	8,19	%			239,35		A	
187	VALE ALIMENTAÇÃO C/R VINCULADA AO PAT	5,00	%			29,23		A	
446	TAXA ASSISTENCIAL	1,50	%			39,05		A	
					2.923,05	1.348,85			
		Base INSS	Base FGTS	FGTS	Base IRRF	Líquido:		1.574,20	
Anotação		2.923,05	2.923,05	233,84	0,00				

Colaborador:	962	PAULO DO VALE SANTOS				Admissão:	02/02/2026	Matricula:	962
Cargo:	715210	PEDREIRO				Situação:	Ativo		
CTPS:	4059685-0030\BA	Salário Base:	2.603,05	Tipo de Salário:	Mensalista				
Evento		Referência	Tipo		Provento	Desconto			
1	SALARIO BASE	220,00	hora(s)		2.603,05			A	
506	ABONO CCT		R\$		320,00			I	
66	LIQUIDO DE ADIANTAMENTO QUINZENAL	100,00	%			1.041,22		A	
108	INSS	8,19	%			239,35		A	
187	VALE ALIMENTAÇÃO C/R VINCULADA AO PAT	5,00	%			29,23		A	
446	TAXA ASSISTENCIAL	1,50	%			39,05		A	
					2.923,05	1.348,85			
		Base INSS	Base FGTS	FGTS	Base IRRF	Líquido:		1.574,20	
Anotação		2.923,05	2.923,05	233,84	0,00				



Empresa: GLOBAL CONSTRUÇÕES SERVIÇOS E MANUTENÇÕES LTDA
 Estabelecimento: Matriz
 CNPJ/CEI: 23694541000162

Emissão: 30/03/2026 14:13
 Usuário: SETOR PESSOAL

março/2026

Colaborador:	841	PAULO REBOUCAS DA CRUZ			Admissão:	01/08/2025	Matricula:	841
Cargo:	717020	SERVENTE COMUM			Situação:	Ativo		
CTPS:	0443488-2589\BA	Salário Base:	1.654,08	Tipo de Salário:	Mensalista			
Evento		Referência	Tipo	Provento		Desconto		
1	SALARIO BASE	220,00	hora(s)	1.654,08				A
506	ABONO CCT		R\$	95,00				I
66	LIQUIDO DE ADIANTAMENTO QUINZENAL	100,00%				661,63		A
108	INSS	7,61%				133,09		A
187	VALE ALIMENTAÇÃO C/R VINCULADA AO PAT	5,00%				28,13		A
446	TAXA ASSISTENCIAL	1,50%				24,81		A
				1.749,08		847,66		
		Base INSS	Base FGTS	FGTS	Base IRRF	Líquido:		901,42
Anotação		1.749,08	1.749,08	139,93	0,00			

Colaborador:	977	PEDRO BRAGA PEREIRA JUNIOR			Admissão:	02/02/2026	Matricula:	977
Cargo:	717020	AJUDANTE COMUM			Situação:	Ativo		
CTPS:	8701987-0546\BA	Salário Base:	1.654,08	Tipo de Salário:	Mensalista			
Evento		Referência	Tipo	Provento		Desconto		
1	SALARIO BASE	220,00	hora(s)	1.654,08				A
506	ABONO CCT		R\$	95,00				I
66	LIQUIDO DE ADIANTAMENTO QUINZENAL	100,00%				661,63		A
108	INSS	7,61%				133,09		A
187	VALE ALIMENTAÇÃO C/R VINCULADA AO PAT	5,00%				29,23		A
446	TAXA ASSISTENCIAL	1,50%				24,81		A
				1.749,08		848,76		
		Base INSS	Base FGTS	FGTS	Base IRRF	Líquido:		900,32
Anotação		1.749,08	1.749,08	139,93	0,00			

Colaborador:	965	PEDRO TRABUCO DA SILVA			Admissão:	02/02/2026	Matricula:	965
Cargo:	715210	PEDREIRO			Situação:	Ativo		
CTPS:	7078514-7500\BA	Salário Base:	2.603,05	Tipo de Salário:	Mensalista			
Evento		Referência	Tipo	Provento		Desconto		
1	SALARIO BASE	220,00	hora(s)	2.603,05				A
506	ABONO CCT		R\$	320,00				I
66	LIQUIDO DE ADIANTAMENTO QUINZENAL	100,00%				1.041,22		A
108	INSS	8,19%				239,35		A
187	VALE ALIMENTAÇÃO C/R VINCULADA AO PAT	5,00%				29,23		A
446	TAXA ASSISTENCIAL	1,50%				39,05		A
				2.923,05		1.348,85		
		Base INSS	Base FGTS	FGTS	Base IRRF	Líquido:		1.574,20
Anotação		2.923,05	2.923,05	233,84	0,00			

Colaborador:	943	RENAN MARCELO ARGOLO SANTOS			Admissão:	26/01/2026	Matricula:	943
Cargo:	710205	MESTRE DE OBRAS			Situação:	Ativo		
CTPS:	1690756-1690756\BA	Salário Base:	4.000,00	Tipo de Salário:	Mensalista			
Evento		Referência	Tipo	Provento		Desconto		
1	SALARIO BASE	220,00	hora(s)	4.000,00				A
506	ABONO CCT		R\$	320,00				I
66	LIQUIDO DE ADIANTAMENTO QUINZENAL	100,00%				1.600,00		A
108	INSS	9,42%				406,98		A
187	VALE ALIMENTAÇÃO C/R VINCULADA AO PAT	5,00%				28,13		A
446	TAXA ASSISTENCIAL	1,50%				60,00		A
				4.320,00		2.095,11		
		Base INSS	Base FGTS	FGTS	Base IRRF	Líquido:		2.224,89
Anotação		4.320,00	4.320,00	345,60	0,00			



Empresa: GLOBAL CONSTRUÇÕES SERVIÇOS E MANUTENÇÕES LTDA
 Estabelecimento: Matriz
 CNPJ/CEI: 23694541000162

Emissão: 30/03/2026 14:13
 Usuário: SETOR PESSOAL

março/2026

Colaborador :	844	ROBSON ALMEIDA DOS SANTOS				Admissão:	01/08/2025	Matricula:	844
Cargo:	715210	PEDREIRO				Situação:	Ativo		
CTPS:	086505-00340\SP	Salário Base:	2.603,05	Tipo de Salário:	Mensalista				
Evento		Referência	Tipo		Provento	Desconto			
1	SALARIO BASE	220,00	hora(s)		2.603,05			A	
506	ABONO CCT		R\$		320,00			I	
66	LIQUIDO DE ADIANTAMENTO QUINZENAL	100,00	%			1.041,22		A	
108	INSS	8,19	%			239,35		A	
187	VALE ALIMENTAÇÃO C/R VINCULADA AO PAT	5,00	%			29,23		A	
446	TAXA ASSISTENCIAL	1,50	%			39,05		A	
513	EMPRESTIMO CONSIGNADO MP1292/25 C\R 03		R\$			83,17		A	
4025	EMPRESTIMO CONSIGNADO FGTS C\R 01		R\$			307,31		A	
4029	EMPRESTIMO CONSIGNADO FGTS C\R 02		R\$			307,31		A	
					2.923,05	2.046,64			
Anotação		Base INSS	Base FGTS	FGTS	Base IRRF	Líquido:		876,41	
Anotação		2.923,05	2.923,05	233,84	0,00				

Colaborador :	958	RODRIGO DE JESUS SANTOS				Admissão:	02/02/2026	Matricula:	958
Cargo:	715315	ARMADOR				Situação:	Ativo		
CTPS:	3644567-0030\BA	Salário Base:	2.603,05	Tipo de Salário:	Mensalista				
Evento		Referência	Tipo		Provento	Desconto			
1	SALARIO BASE	220,00	hora(s)		2.603,05			A	
506	ABONO CCT		R\$		320,00			I	
66	LIQUIDO DE ADIANTAMENTO QUINZENAL	100,00	%			1.041,22		A	
108	INSS	8,19	%			239,35		A	
187	VALE ALIMENTAÇÃO C/R VINCULADA AO PAT	5,00	%			29,23		A	
446	TAXA ASSISTENCIAL	1,50	%			39,05		A	
					2.923,05	1.348,85			
Anotação		Base INSS	Base FGTS	FGTS	Base IRRF	Líquido:		1.574,20	
Anotação		2.923,05	2.923,05	233,84	0,00				

Colaborador :	980	ROMARIO NASCIMENTO DE SANTANA				Admissão:	02/02/2026	Matricula:	980
Cargo:	717020	AJUDANTE PRATICO				Situação:	Ativo		
CTPS:	7050408-0030\BA	Salário Base:	1.725,88	Tipo de Salário:	Mensalista				
Evento		Referência	Tipo		Provento	Desconto			
1	SALARIO BASE	220,00	hora(s)		1.725,88			A	
112	SALARIO FAMILIA	2,00	cota(s)		135,08			A	
506	ABONO CCT		R\$		235,00			I	
66	LIQUIDO DE ADIANTAMENTO QUINZENAL	100,00	%			690,35		A	
108	INSS	7,76	%			152,15		A	
187	VALE ALIMENTAÇÃO C/R VINCULADA AO PAT	5,00	%			29,23		A	
446	TAXA ASSISTENCIAL	1,50	%			25,89		A	
					2.095,96	897,62			
Anotação		Base INSS	Base FGTS	FGTS	Base IRRF	Líquido:		1.198,34	
Anotação		1.960,88	1.960,88	156,87	0,00				



Empresa: GLOBAL CONSTRUÇÕES SERVIÇOS E MANUTENÇÕES LTDA
 Estabelecimento: Matriz
 CNPJ/CEI: 23694541000162

Emissão: 30/03/2026 14:13
 Usuário: SETOR PESSOAL

março/2026

Colaborador :	970	RONIEL MOTA MONTEIRO			Admissão:	02/02/2026	Matricula:	970
Cargo:	717020	AJUDANTE COMUM			Situação:	Ativo		
CTPS:	\BA	Salário Base:	1.654,08	Tipo de Salário:	Mensalista			
Evento		Referência	Tipo	Provento		Desconto		
1	SALARIO BASE	220,00	hora(s)	1.654,08				A
112	SALARIO FAMILIA	2,00	cota(s)	135,08				A
506	ABONO CCT		R\$	95,00				I
66	LIQUIDO DE ADIANTAMENTO QUINZENAL	100,00	%			661,63		A
108	INSS	7,61	%			133,09		A
187	VALE ALIMENTAÇÃO C/R VINCULADA AO PAT	5,00	%			29,23		A
446	TAXA ASSISTENCIAL	1,50	%			24,81		A
				1.884,16		848,76		
		Base INSS	Base FGTS	FGTS	Base IRRF	Líquido:		1.035,40
Anotação		1.749,08	1.749,08	139,93	0,00			

Colaborador :	944	SAMUEL ANDRADE SOARES			Admissão:	26/01/2026	Matricula:	944
Cargo:	717020	AJUDANTE COMUM			Situação:	Rescisão 11/03/2026		
CTPS:	9831-0040\BA	Salário Base:	1.621,00	Tipo de Salário:	Mensalista			
Evento		Referência	Tipo	Provento		Desconto		
149	SALDO DE SALARIO	11,00	dias(s)	594,37				A
150	13º SALARIO RESCISAO	1,00	avo(s)	135,08				A
152	FERIAS PROPORCIONAIS	1,00	avo(s)	135,08				A
158	1/3 FERIAS PROPORCIONAIS RESCISAO	3,00	avo(s)	45,03				A
108	INSS	7,50	%			44,57		A
156	INSS 13º SALARIO	7,50	%			10,13		A
162	LIQUIDO DE RESCISAO		R\$			477,73		A
187	VALE ALIMENTAÇÃO C/R VINCULADA AO PAT	5,00	%			10,23		A
336	DEVOLUCAO DE VALE REFEIÇÃO		R\$			357,98		I
446	TAXA ASSISTENCIAL	1,50	%			8,92		A
				909,56		909,56		
		Base INSS	Base FGTS	FGTS	Base IRRF	Líquido:		0,00
Anotação		729,45	729,45	58,36	0,00			

Colaborador :	59	UBIRATAN DE JESUS SANTOS			Admissão:	02/05/2025	Matricula:	59
Cargo:	992205	ENCARREGADO GERAL			Situação:	Ativo		
CTPS:	0226855-0050\BA	Salário Base:	3.965,68	Tipo de Salário:	Mensalista			
Evento		Referência	Tipo	Provento		Desconto		
1	SALARIO BASE	220,00	hora(s)	3.965,68				A
506	ABONO CCT		R\$	400,00				I
66	LIQUIDO DE ADIANTAMENTO QUINZENAL	100,00	%			1.586,27		A
108	INSS	9,45	%			412,69		A
187	VALE ALIMENTAÇÃO C/R VINCULADA AO PAT	5,00	%			28,13		A
446	TAXA ASSISTENCIAL	1,50	%			59,49		A
				4.365,68		2.086,58		
		Base INSS	Base FGTS	FGTS	Base IRRF	Líquido:		2.279,10
Anotação		4.365,68	4.365,68	349,25	0,00			



Empresa: GLOBAL CONSTRUÇÕES SERVIÇOS E MANUTENÇÕES LTDA
 Estabelecimento: Matriz
 CNPJ/CEI: 23694541000162

Emissão: 30/03/2026 14:13
 Usuário: SETOR PESSOAL

março/2026

Colaborador :	992	UELITON DOS SANTOS SILVA	Admissão:	02/03/2026	Matricula:	992
Cargo:	992205	ENCARREGADO GERAL	Situação:	Ativo		
CTPS:	0250201-9508\BA	Salário Base:	3.965,68	Tipo de Salário:	Mensalista	
Evento		Referência	Tipo	Provento	Desconto	
1	SALARIO BASE	213,00	hora(s)	3.839,50		A
66	LIQUIDO DE ADIANTAMENTO QUINZENAL	100,00	%		1.535,10	A
108	INSS	9,10	%		349,32	A
187	VALE ALIMENTAÇÃO C/R VINCULADA AO PAT	5,00	%		28,13	A
446	TAXA ASSISTENCIAL	1,50	%		57,57	A
				3.839,50	1.970,12	
				Base INSS	Base FGTS	FGTS
				Base IRRF	Líquido:	1.869,38
Anotação		3.839,50	3.839,50	307,16	0,00	

Colaborador :	976	VALCI SILVA BRITO	Admissão:	02/02/2026	Matricula:	976
Cargo:	717020	AJUDANTE PRATICO	Situação:	Ativo		
CTPS:	0692793-8524\BA	Salário Base:	1.725,88	Tipo de Salário:	Mensalista	
Evento		Referência	Tipo	Provento	Desconto	
1	SALARIO BASE	220,00	hora(s)	1.725,88		A
112	SALARIO FAMILIA	2,00	cota(s)	135,08		A
506	ABONO CCT		R\$	235,00		I
66	LIQUIDO DE ADIANTAMENTO QUINZENAL	100,00	%		690,35	A
108	INSS	7,76	%		152,15	A
187	VALE ALIMENTAÇÃO C/R VINCULADA AO PAT	5,00	%		29,23	A
446	TAXA ASSISTENCIAL	1,50	%		25,89	A
				2.095,96	897,62	
				Base INSS	Base FGTS	FGTS
				Base IRRF	Líquido:	1.198,34
Anotação		1.960,88	1.960,88	156,87	0,00	

Colaborador :	845	VICENTE DA SILVA	Admissão:	01/08/2025	Matricula:	845
Cargo:	715210	PEDREIRO	Situação:	Rescisão 02/03/2026		
CTPS:	42246-00066\BA	Salário Base:	2.455,70	Tipo de Salário:	Mensalista	
Evento		Referência	Tipo	Provento	Desconto	
147	AVISO PREVIO INDENIZADO PELO EMPREGADOR	30,00	dias(s)	2.455,70		A
149	SALDO DE SALARIO	2,00	dias(s)	163,71		A
150	13º SALARIO RESCISAO	2,00	avo(s)	409,28		A
151	13º SALARIO REF. AVISO INDENIZADO	1,00	avo(s)	204,64		A
152	FERIAS PROPORCIONAIS	7,00	avo(s)	1.432,49		A
158	1/3 FERIAS PROPORCIONAIS RESCISAO	3,00	avo(s)	545,71		A
317	FERIAS PROPORCIONAIS INDENIZADA	1,00	avo(s)	204,64		A
108	INSS	7,49	%		12,27	A
156	INSS 13º SALARIO	7,50	%		46,04	A
162	LIQUIDO DE RESCISAO		R\$		4.817,15	A
187	VALE ALIMENTAÇÃO C/R VINCULADA AO PAT	5,00	%		1,28	A
336	DEVOLUCAO DE VALE REFEIÇÃO		R\$		536,97	I
446	TAXA ASSISTENCIAL	1,50	%		2,46	A
				5.416,17	5.416,17	
				Base INSS	Base FGTS	FGTS
				Base IRRF	Líquido:	0,00
Anotação		777,63	572,99	45,84	0,00	



Empresa: GLOBAL CONSTRUÇÕES SERVIÇOS E MANUTENÇÕES LTDA
 Estabelecimento: Matriz
 CNPJ/CEI: 23694541000162

Emissão: 30/03/2026 14:13
 Usuário: SETOR PESSOAL

março/2026

Colaborador : 46	WALES COSTA CRUZ				Admissão: 19/08/2024	Matricula: 46
Cargo: 717020	SERVENTE COMUM				Situação: Ativo	
CTPS: 6963995-0030\SE	Salário Base: 1.654,08		Tipo de Salário: Mensalista			
Evento		Referência	Tipo	Provento	Desconto	
1	SALARIO BASE	220,00	hora(s)	1.654,08		A
506	ABONO CCT		R\$	95,00		I
66	LIQUIDO DE ADIANTAMENTO QUINZENAL	100,00	%		661,63	A
108	INSS	7,61	%		133,09	A
187	VALE ALIMENTAÇÃO C/R VINCULADA AO PAT	5,00	%		28,13	A
446	TAXA ASSISTENCIAL	1,50	%		24,81	A
				1.749,08	847,66	
				Base INSS	Base FGTS	FGTS
				Base IRRF	Líquido:	901,42
Anotação		1.749,08	1.749,08	139,93	0,00	

Colaborador : 824	WENDEL DE JESUS SANTOS				Admissão: 16/07/2025	Matricula: 824
Cargo: 717020	SERVENTE COMUM				Situação: Ativo	
CTPS: 8649810-3574\BA	Salário Base: 1.654,08		Tipo de Salário: Mensalista			
Evento		Referência	Tipo	Provento	Desconto	
1	SALARIO BASE	220,00	hora(s)	1.654,08		A
506	ABONO CCT		R\$	95,00		I
66	LIQUIDO DE ADIANTAMENTO QUINZENAL	100,00	%		661,63	A
108	INSS	7,61	%		133,09	A
187	VALE ALIMENTAÇÃO C/R VINCULADA AO PAT	5,00	%		28,13	A
446	TAXA ASSISTENCIAL	1,50	%		24,81	A
				1.749,08	847,66	
				Base INSS	Base FGTS	FGTS
				Base IRRF	Líquido:	901,42
Anotação		1.749,08	1.749,08	139,93	0,00	



Empresa: GLOBAL CONSTRUÇÕES SERVIÇOS E MANUTENÇÕES LTDA
 Estabelecimento: Matriz
 CNPJ/CEI: 23694541000162

Emissão: 30/03/2026 14:13
 Usuário: SETOR PESSOAL

março/2026

Resumo agrupado dos eventos

Evento							Provento	Desconto
1	SALARIO BASE						128.881,02	
112	SALARIO FAMILIA						992,84	
506	ABONO CCT						11.060,00	
147	AVISO PREVIO INDENIZADO PELO EMPREGADOR						14.185,22	
149	SALDO DE SALARIO						9.056,23	
150	13º SALARIO RESCISAO						3.300,30	
151	13º SALARIO REF. AVISO INDENIZADO						1.168,58	
152	FERIAS PROPORCIONAIS						8.954,16	
158	1/3 FERIAS PROPORCIONAIS RESCISAO						3.374,25	
317	FERIAS PROPORCIONAIS INDENIZADA						1.168,58	
56	LIQUIDO DE ADIANTAMENTO QUINZENAL							54.546,66
108	INSS							12.245,85
187	VALE ALIMENTAÇÃO C/R VINCULADA AO PAT							1.604,20
446	TAXA ASSISTENCIAL							1.931,20
117	FALTA INJUSTIFICADA							243,96
156	INSS 13º SALARIO							335,14
162	LIQUIDO DE RESCISAO							34.486,97
336	DEVOLUCAO DE VALE REFEIÇÃO							2.224,59
107	VALE TRANSPORTE							304,95
4025	EMPRESTIMO CONSIGNADO FGTS C\R 01							1.293,90
513	EMPRESTIMO CONSIGNADO MP1292/25 C\R 03							905,32
4029	EMPRESTIMO CONSIGNADO FGTS C\R 02							1.113,31
Ocorrências no Mês							182.141,18	111.236,05
Ativos	Férias	Rescisões	Doentes	Lactantes	Outros	Líquido:		
63	0	7	0	0	1	70.905,13		

Informações complementares do resumo

FGTS Mensal	11.403,49	Valor total base de INSS	153.222,17
FGTS de Rescisão	2.197,31	DARF - Segurados	12.580,99
Base do FGTS 2%	0,00	Valor Base do INSS Patronal	153.222,17
Total base FGTS 2% na rescisão	0,00	DARF (Empresa) 20,000%	30.644,43
Base do FGTS 8%	142.544,07	DARF (R.A.T. = 3,000%) e (F.A.P.= 1,4951%)	6.872,47
Base FGTS 8% na Rescisão	27.466,37	DARF - Terceiros Autônomos FPAS 620 2.5% fixo)	0,00
Valor total de sócios	0,00	DARF (TERCEIROS) 5,800%	8.886,89
Valor total de autônomos	0,00	DARF (AUTONOMO) 20,000%	0,00
Valor total do INSS recolhido	12.580,99	DARF (SÓCIO) 20,000%	0,00
Total salário maternidade(inss)	0,00	DARF - Salário Família	992,84
Total salário maternidade(empregador)	0,00	DARF - Retenção do Tomador	0,00
Base de IRRF	153.466,13	Compensação	0,00
Rat Agente Nocivo 12% - Ocorrência 02	0,00	DARF - Valor a pagar	57.991,94
Rat Agente Nocivo 09% - Ocorrência 03	0,00		
Rat Agente Nocivo 06% - Ocorrência 04	0,00		
Rat Agente Nocivo 12% - Ocorrência 06	0,00		
Rat Agente Nocivo 09% -Ocorrência 07	0,00		
Rat Agente Nocivo 06% - Ocorrência 08	0,00		



Pagar este documento até

20/04/2026

às 21:59:59 (Brasília)

Valor a recolher

4.496,71

CPF/CNPJ do Empregador

23.694.541

Nome/Razão Social do Empregador

GLOBAL CONSTRUCOES SERVICOS E MANUTENCOES LTDA

Núm. de Pág.

1

Identificador

0126040831190308-6

Tag

08/04/2026 15:40

Composição do Documento

Informações de recolhimentos do FGTS

Competência	Quantidade Trabalhadores	FGTS Mensal	FGTS Rescisório	Indenização Compensatória	Encargos FGTS	Total
03/2026	20	3.822,27	0,00	0,00	0,00	3.822,27
Total FGTS:		3.822,27	0,00	0,00	0,00	3.822,27

Informações de recolhimentos do Consignado

Competência	Consignado	Encargos Consignado	Total
03/2026	674,44	0,00	674,44
Total Consignado:	674,44	0,00	674,44

Total da Guia: 4.496,71

Observações

Data de geração da Guia: 08/04/2026 às 15:45:56 - Página 1/1

O detalhamento da guia pode ser consultado através do endereço <https://fgtsdigital.sistema.gov.br>



Informações de Pagamento



Beneficiário final

CEF MATRIZ

Banco: 00360305 - CAIXA ECONOMICA FEDERAL

Data e hora da transação

sexta-feira, 17 de abril de 2026 às 09:15

CPF/CNPJ

00.360.305/0001-04

Chave

c75e4ec6-9881-4240-a2f3-3672b7fe56c1

Valor do documento

R\$ 4.496,71

ID da transação

E318724952026041712142BlQfIXDKcp

Código de Autenticação

01KPDNVGC3ESVZ03R48NW7DRNQ

Identificação no extrato

205cc80c2b8046c49b0aa5a145854d61

Conta de origem

GRUPO GLOBAL

Banco: BANCO C6 S.A.

Agência: *****1

Conta: *****0--9

Em caso de dúvidas ou se precisar de orientações, acesse o chat no app ou ligue para os telefones abaixo. Você deverá informar o ID da transação que aparece nesse comprovante.

Central de Relacionamento - segunda a sexta (exceto feriados): 8h às 23h

Capitais e regiões metropolitanas

 3003 6116

Demais regiões

 0800 660 6116

SAC (reclamações, cancelamentos, dúvidas, informações e sugestões) – atendimento 24h

 0800 660 0060



Ouvidoria
Segunda à sexta, exceto feriados, das 9h às 18h.

 0800 660 6060

